

REPERTORIO

ANNO	NUMERO
2016	28

AREA TECNICA
DETERMINA DIRIGENZIALE

<input checked="" type="checkbox"/>	ORIGINALE
<input type="checkbox"/>	COPIA

NUMERO 28 DEL REGISTRO DATA DI ADOZIONE 29/12/2016

OGGETTO: Integrazione impegno di spesa per manutenzione ordinaria e straordinaria della Motonave Ermione - Ditta Cantiere Navale Accardi di Ortona (CH).

IL DIRIGENTE

PREMESSO che con Ordinanza Regionale n° DD9/82 del 2/5/2001 la Regione Abruzzo ha ratificato il verbale di consegna e di trasferimento della Motonave Ermione all'ARTA;

VISTA la Delibera D.G. ARTA n° 93 del 20/8/2001 con la quale l'Agenzia ha preso atto del provvedimento regionale di trasferimento della proprietà della suddetta imbarcazione e di tutte le attrezzature presenti sulla stessa;

DATO ATTO che con Determina Dirigenziale Area Tecnica n° 26 del 13/12/2016 si è provveduto ad affidare alla ditta Cantiere Navale Accardi di Ortona (CH) i lavori di manutenzione ordinaria e straordinaria della Motonave Ermione per un importo pari ad € 18.397,60 (al lordo di IVA);

VISTA la nota inviata dalla suddetta ditta, acquisita al prot. ARTA n° 17450 del 28/12/2016 (che si allega alla presente e ne costituisce parte integrante), nella quale viene evidenziata che a seguito dell'alaggio della motonave Ermione e lo smontaggio di alcuni apparati

oggetto di intervento, come previsto da capitolato, sono stati riscontrati ulteriori necessari lavori da effettuare sull'imbarcazione e precisamente:

- Sostituzione delle boccole in corrispondenza dei braccetti portaelica delle due linee d'albero della motonave, per un importo di € 1.570,00 + IVA;
- Sostituzione di centralina - deviatore - strozzatore, con tubazioni annesse, del meccanismo di movimentazione del palo di supporto del sistema multibeam, per un importo pari a € 660,00 + IVA;
- Rifacimento, in acciaio inox, della parte inferiore del palo di supporto del sistema multibeam in corrispondenza dell'alloggiamento dei sensori, per un importo pari a € 700,00 + IVA;
- Ripristino dell'efficienza dell'impianto di sentina della motonave, per un importo di € 3.200,00 + IVA;

per una somma complessiva pari ad € 6.130,00 + IVA;

RILEVATO che, come dichiarato dallo stesso Cantiere Navale Accardi nella nota summenzionata, i suddetti lavori integrativi non erano individuabili e prevedibili durante il sopralluogo preliminare effettuato a bordo della motonave Ermione presso il porto turistico di Pescara ma solamente in fase di alaggio dell'imbarcazione e smontaggio degli apparati oggetto di intervento;

DATO ATTO che, come evidenziato dalla documentazione fotografica inviata dalla ditta, gli apparati in questione risultano effettivamente usurati o danneggiati per cui risulta necessario provvedere alla loro sostituzione o ripristino, anche ai fini della sicurezza della motonave durante la navigazione;

TENUTO CONTO che è necessario provvedere, ai fini della contabilità finanziaria, ad impegnare l'ulteriore somma di € 6.130,00 + IVA per eseguire i lavori di manutenzione ordinaria e straordinaria della Motonave Ermione;

DATO ATTO che con Delibera D.G. n° 127 del 17/12/2015 è stato adottato il Bilancio di previsione 2016 - 2018 di ARTA Abruzzo;

VISTO che con Delibera D.G. n° 83 del 29/11/2016 è stata disposta la terza variazione ed assestamento generale al Bilancio di previsione 2016 di ARTA Abruzzo;

CONSIDERATO che la Regione Abruzzo non ha ancora approvato il bilancio di previsione dell'Agenzia ed essendo l'ARTA in gestione provvisoria, attualmente si possono operare impegni di spesa sul bilancio medesimo limitatamente a 12/12 della spesa prevista da ciascun macroaggregato/capitolo ovvero nei limiti della maggiore spesa necessaria ove si tratti di spese obbligatorie tassativamente regolate dalla legge e non suscettibili di impegno o pagamento frazionato in dodicesimi;

DATO ATTO che la presente spesa è da considerarsi indifferibile ed urgente;

DATO ATTO inoltre che l'importo suddetto risulta di valore inferiore alla soglia di rilievo comunitario e comunque inferiore a € 40.000;

RISCONTRATA la copertura finanziaria sul capitolo 9.06.1.03.80.0 denominato "Motonave Ermione" del bilancio finanziario 2016;



RILEVATO inoltre che le prestazioni sopra specificate, per tipologia ed importo, rientrano nel disposto del vigente regolamento per le forniture ed i servizi effettuabili in economia;

DETERMINA

- 1) **DI AFFIDARE** alla ditta Cantiere Navale Accardi con sede legale a Ortona (CH) corso Garibaldi n° 39, P.I. 02119400691, i lavori integrativi di manutenzione ordinaria e straordinaria della Motonave Ermione, come da preventivo di spesa allegato;
- 2) **DI IMPEGNARE** allo scopo l'ulteriore somma di € 7.478,60 (al lordo di IVA) sul capitolo 9.06.1.03.80.0 del bilancio finanziario 2016, che presenta la necessaria disponibilità;
- 3) **DI TRASMETTERE** il presente provvedimento all'Ufficio Attività Finanziarie ed Economiche della Direzione Centrale e **DI DARE ATTO** che esso diverrà esecutivo al momento dell'apposizione del visto di regolarità contabile attestante la copertura finanziaria della spesa prevista;
- 4) **DI TRASMETTERE** copia della presente Determina al Direttore Generale.

Il Direttore dell'Area Tecnica
Dr.ssa Luciana Di Croce

L'Estensore: Geom. Roberto Cacciatore Evangelista

Roberto Cacciatore E.

Visto Il Responsabile U.O.:

Ate Teewee

Il Dirigente
Dr.ssa Luciana Di Croce

VISTO DI REGOLARITÀ CONTABILE ATTESTANTE LA COPERTURA FINANZIARIA DELLA SPESA AL
CAPITOLO 9.06.1.03.80.0

Impegno contabile registrato al n° 2016 / 1 / 1005 / 1

Ufficio Attività Finanziarie ed Economiche

Dr. Salvatore Gizzi



cantiere navale

ACCARDI

Ing. Giovanni Accardi 339 2755846

ARTA ABRUZZO DIREZIONE CENTRALE			
Anno	Titolo	Classe	Arrivo
2016	6	1	
Prot.n. 17450 Del 28/12/2016			
			

Spett.le
A.R.T.A.
VIALE G.MARCONI, 178
65127 PESCARA

Oggetto : Motonave Ermione – Invio preventivo integrativo di spesa

A seguito dell'alaggio della motonave Ermione e smontaggio di alcuni apparati oggetto di intervento come previsto da vs. capitolato, sono stati riscontrati ulteriori necessari lavori da effettuare sull'imbarcazione.

Si rimette pertanto preventivo integrativo con allegata documentazione fotografica:

--> Boccole: Intervento meccanico per la sostituzione delle boccole in corrispondenza dei braccetti portaelica delle due linee d'albero della Motonave.

Le boccole, infatti, risultano molto usurate su entrambi i lati, in particolare sul lato di dritta, forse anche a seguito di una cima presa all'elica o ad altro danno del genere.

La necessità della loro sostituzione non era prevedibile, quindi preventivabile a priori, perchè le stesse, per la loro intinseca funzione, sono normalmente immerse in acqua e quindi visibili esclusivamente ad imbarcazione alata:

- | | | | |
|----|---|---|---------|
| a. | smontaggio delle due eliche, smontaggio delle due vecchie boccole, montaggio di due nuove boccole ed infine rimontaggio del tutto, previa sostituzione delle baderne dei premitreccia | € | 1250,00 |
| b. | materiale: N° 2 Boccole | € | 300,00 |
| | N° 2 Baderne | € | 20,00 |

--> Supporto Multi-beam:

- a. sostituzione di n° 1 Centralina, n° 1 Deviatore, n° 1 Strozzatore e tutte le tubazioni annesse con il rifacimento degli attacchi di quest'ultimi in acciaio inossidabile, per la corretta movimentazione del palo di supporto del Multi-beam, in sostituzione degli analoghi vecchi elementi che risultano molto ossidati.

La necessaria sostituzione centralina – deviatore – strozzatore - tubazioni idrauliche si è evidenziata in fase di smontaggio del meccanismo di movimentazione e quindi non preventivabile durante il sopralluogo a bordo della motonave;

€ 660,00

- b. rifacimento, in acciaio inox, della parte inferiore del palo di supporto del

 Cantiere Navale Accardi Sede legale: C.so Garibaldi, 39 - 66026 Ortona (CH) – cnaccardi@libero.it
Sede Operativa: Via Cervana, 20 66028 Ortona (CH) Partita I.V.A. 02119400691 C.F.: CCRGNN72D20G141P

cantiere navale

ACCARDI

Ing. Giovanni Accardi 339 2755846

Multi-beam in quanto molto ossidato.

Il necessario rifacimento della parte inferiore del palo di supporto del sistema multibeam si è evidenziato solo dopo lo smontaggio dei sensori multibeam e quindi non preventivabile durante il sopralluogo a bordo della motonave

€ 700,00

--> Impianto di sentina :

L'impianto di Sentina utilizza, per l'aspirazione delle acque di sentina dai compartimenti della nave, parte delle tubazioni e la stessa pompa del vecchio Impianto Antincendio dismesso, del quale si è chiesta la rimozione. Soltanto a rimozione iniziata del suddetto Impianto si è potuto evidenziare lo stato di elevata corrosione delle tubazioni e di conseguenza la necessità della loro sostituzione. Le tubazioni che Vi preventiviamo saranno in acciaio a spessore, come la vecchia linea.

Il ripristino dell'efficienza di tale impianto si rende necessario in quanto vitale per la sicurezza della motonave durante la navigazione;

€ 3200,00

I.V.A. ESCLUSA TOTALE € 6130,00

Cordiali saluti

CANTIERE NAVALE ACCARDI

Ing. Giovanni Accardi

Ortona, li 27/12/2016



Tubazione sentina 1



Tubazione sentina 2

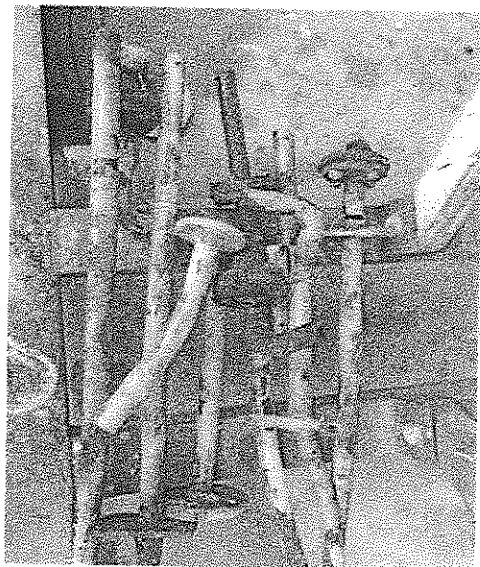

Tubazioni sentina 3

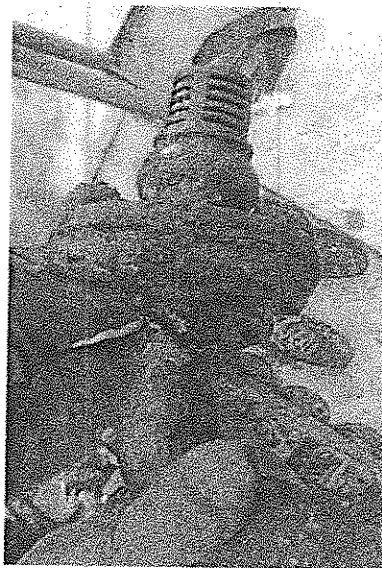

Pigna di aspirazione sentina

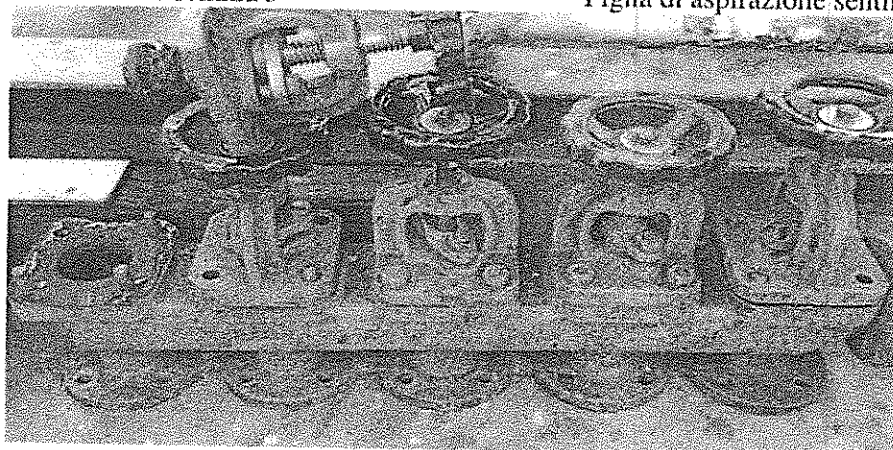

Flauto linea di sentina

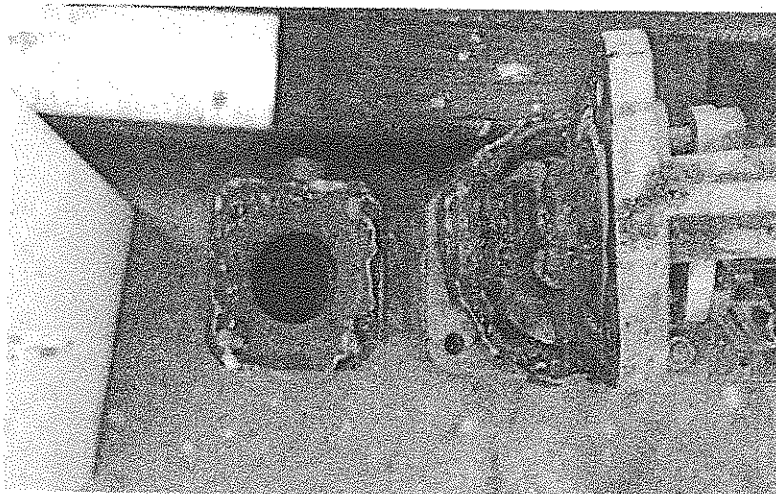

Valvola flauto scoppiato

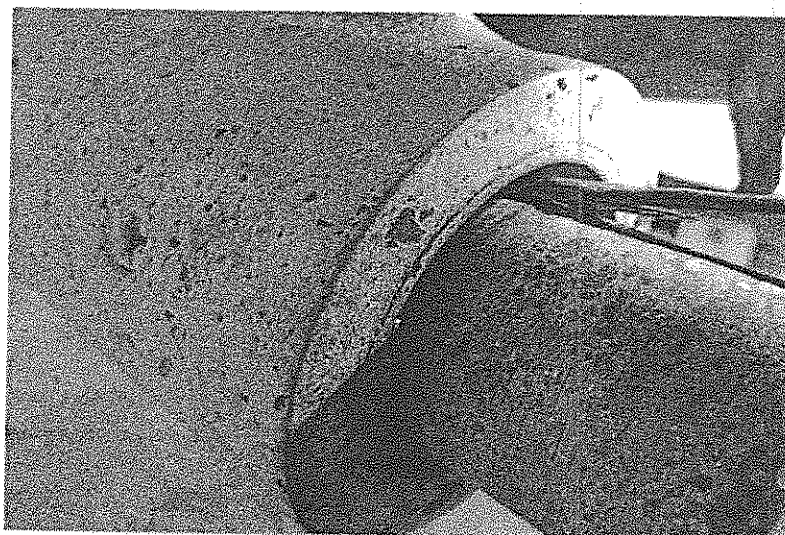

Boccola asse evidentemente consumata (sinistra)

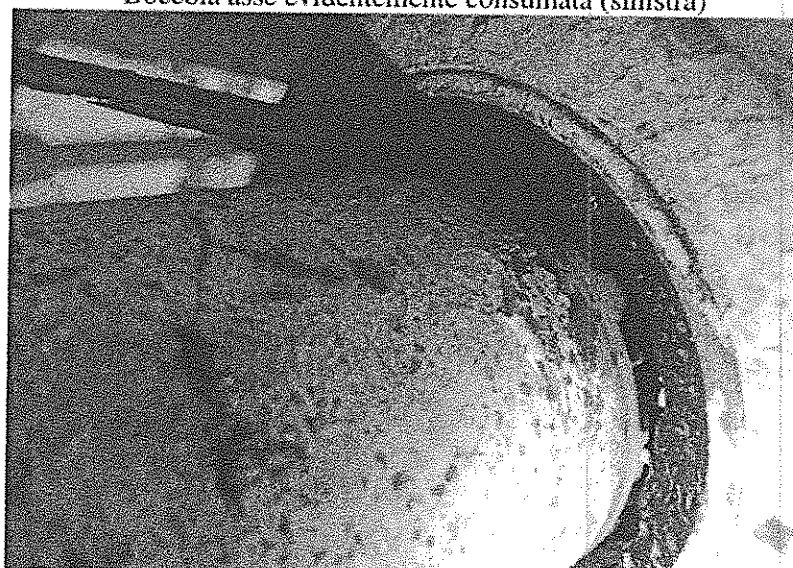

Boccola asse evidentemente consumata (dritta)

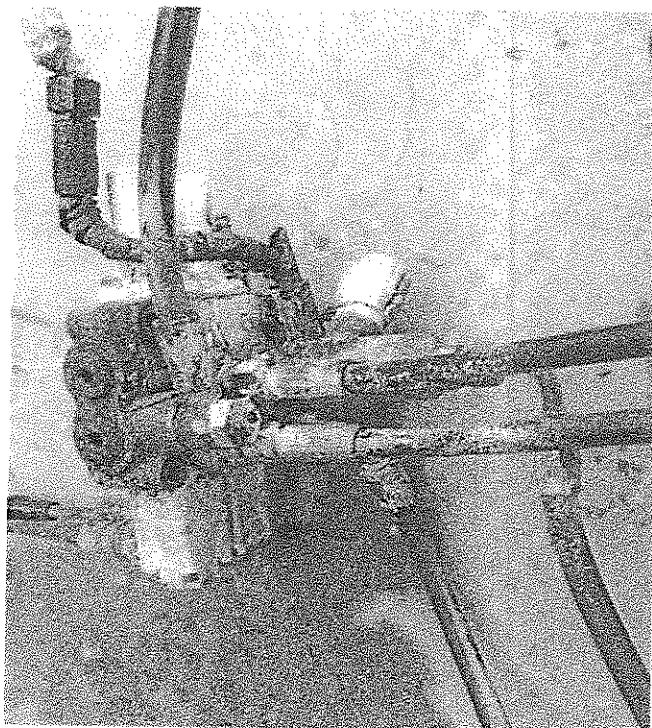

Deviatore e strozzatore comando Multi-Beam

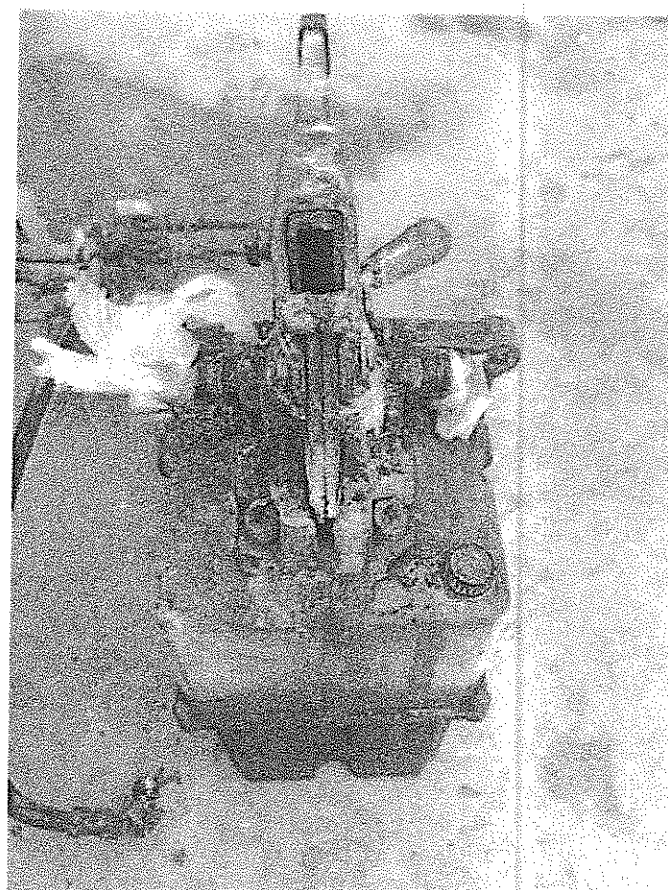

Centralina comando Multi-Beam