

# REGIONE ABRUZZO

CARTA GENERALE DEL TERRITORIO

Scala 1:200.000

ZONIZZAZIONE	PROVINCIA	COMUNE	NOMESTAZ	UTM 33 E	UTM 33 N	TIPO	PM10	PM2,5	NOx	CO	BTX	O3	VOC	SO2	Pb	As	Ni	Cd	BaP
Agglomerato CHIETI - PESCARA (IT 1305)	PE	Pescara	T. d'Annunzio	437102	4700733	UB	X	X	X	X	X	X		X					
	PE	Pescara	Via Sacco	434150	4700366	UB	X	X	X	X	X	X		X					
	PE	Pescara	V. Firenze	435376	4702020	UT	X	X	X	X	X	X		X					
	PE	Montesilvano	Montesilvano	430126	4707801	UT	X	X	X	X	X	X		X					
	CH	Chieti Scalo	Scuola Antonelli	429050	4688783	UB	X	X	X	X	X	X		X	X	X	X	X	X
ZONA A MAGGIORE PRESSIONE ANTROPICA (IT 1306)	CH	Francavilla al Mare	Francavilla	440699	4696817	UB	X	X	X	X	X	X		X					
	AQ	L'Aquila	Ambarnun	366938	4691713	UB	X	X	X	X	X	X		X	X	X	X	X	X
	AQ	L'Aquila	S. Gregorio	376504	4697738	SB								X	X	X	X	X	X
	TE	Teramo	Gammarana	365690	4724690	UB	X	X	X	X	X	X		X					
	TE	Teramo	Porta Reale	394297	4723748	UT	X	X	X	X	X	X		X	X	X	X	X	X
ZONA A MINORE PRESSIONE ANTROPICA (IT 1307)	PE	Cepagatti	ASL	423332	4690147	FB						X	X						
	CH	Ortona	Villa Caldari	446950	4682708	SB				X	X	X	X						
	CH	Atessa	Atessa	453840	4665673	I	X												
	AQ	Castel di Sangro	Castel di Sangro	425526	4625609	SB	X	X	X					X	X	X	X	X	X
	AQ	L'Aquila	Arischia	364389	469123	FB				X				X	X				
PE	S. Eufemia a Maiella	PNM	419701	4663534	FB				X				X	X					

**LEGENDA**

■ Centraline rete regionale di monitoraggio della qualità dell'aria

**Piano Regionale per la Tutela della Qualità dell'Aria Zonizzazione Regionale**

- IT1305 Agglomerato Pescara-Chieti
- IT1306 Zona a maggiore pressione antropica
- IT1307 Zona a minore pressione antropica

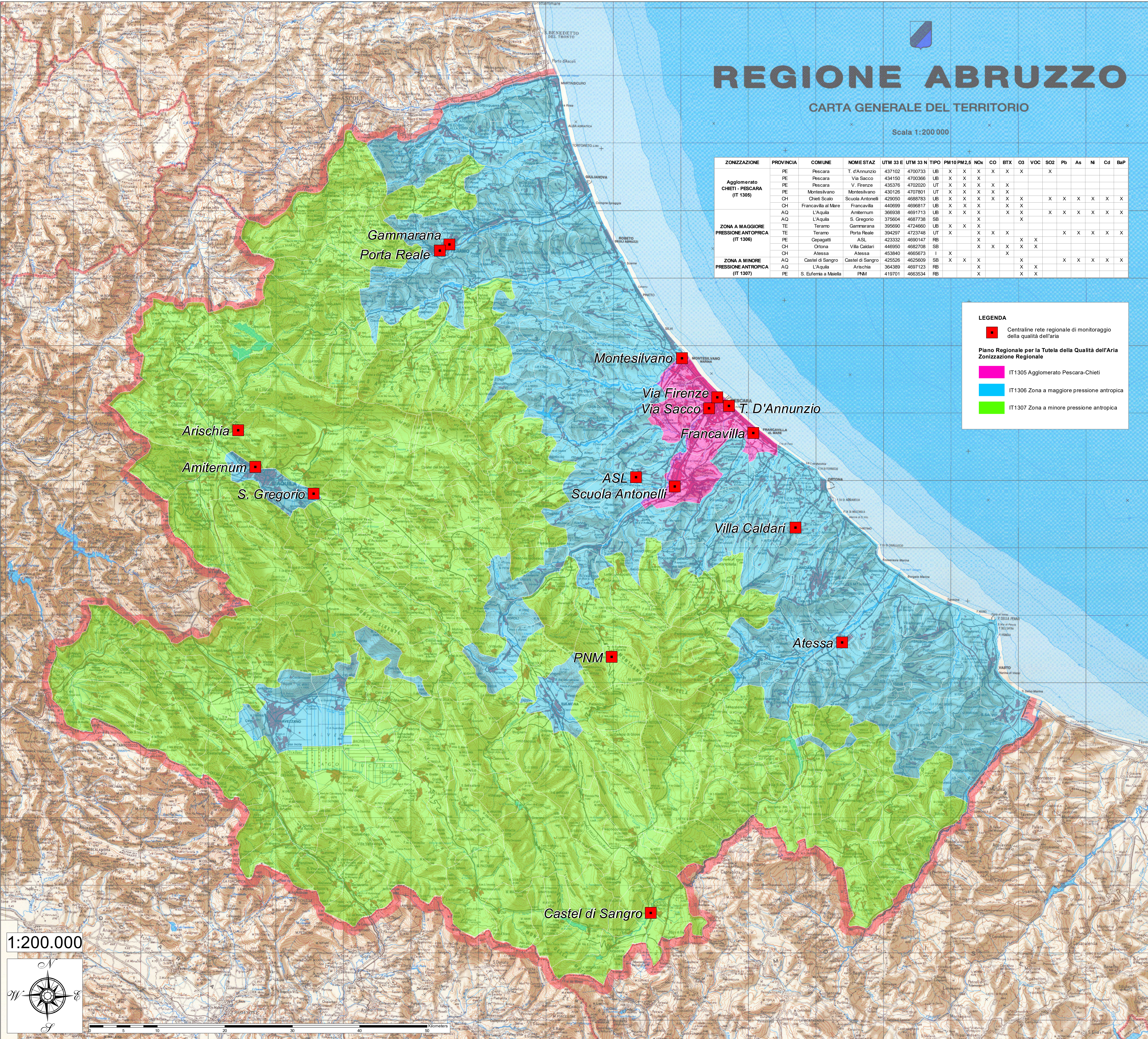

"RETE REGIONALE DI MONITORAGGIO DELLA QUALITA' DELL'ARIA"



**ALLEGATO N. 1**

RETE REGIONALE DI MONITORAGGIO DELLA QUALITA' DELL'ARIA E ZONIZZAZIONE DEL PIANO REGIONALE PER LA TUTELA DELLA QUALITA' DELL'ARIA SULLA CARTA GENERALE DEL TERRITORIO SCALA 1:200.000

\*Dagli elementi cartografici della Regione Abruzzo, autorizzazione del 01-05-2007\*

IL DIRETTORE DEL DISTRETTO PROV. LE DI CHIETI  
Dot.ssa Giovanna MANCINELLI

IL DIRETTORE DELL'AREA TECNICA  
Dot.ssa Luciana DI CROCE

IL DIRIGENTE DELLA SEZIONE EMISSIONI IN ATMOSFERA E QUALITA' DELL'ARIA  
Dot. Sebastiano BIANCO

IL DIRIGENTE DELLA SEZIONE SIRA, FORMAZIONE, INFORMAZIONE AMBIENTALE  
Dot.ssa Angela ARIANO

ELABORAZIONE CARTOGRAFICA:  
Geom. Roberto Luis DI CESARE

DATA  
29/11/2016

MODIFICHE  
Prima Emissione

1:200.000

