



## **PROFILO SOCIETA'**

## **CURRICULUM PROFESSIONALE**

**GEINA S.r.l.** è una società di ingegneria fondata nell'anno 2007, che fornisce servizi tecnici di ingegneria ed architettura per committenti pubblici e privati, costituita dai seguenti soci professionisti rispettivamente qualificati in specifiche attività professionali:

- **Ing. Pierantonio Cascioli**, nato a Sant'Omero (TE) il 17.01.1960, iscritto dal 22.10.1987 all'Ordine degli Ingegneri di Teramo al n.439;
- **Arch. Leo Medori**, nato a Mosciano Sant'Angelo (TE) il 06.12.196, iscritto dal 12.07.1988 all'Ordine degli Architetti di Teramo al n.237;
- **Ing. Alessandro Tucci**, nato a Teramo il 22.01.1974, iscritto dal 13.02.2002 all'Ordine degli Ingegneri di Teramo al n.805;

Attualmente, oltre ai predetti soci, l'organico della società si completa con la presenza di n.15 professionisti (dipendenti e collaboratori)

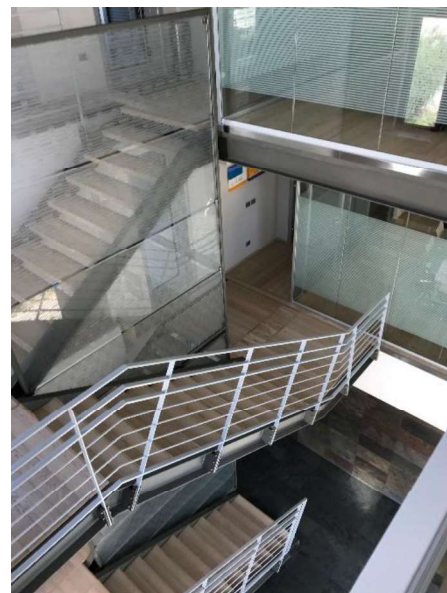

La società è nata con lo scopo di implementare le attività inerenti i servizi di ingegneria ed architettura svolte a suo tempo dallo studio associato denominato **ESA STUDIO**, costituito dai professionisti **Arch. Leo Medori** ed **Ing. Pierantonio Cascioli**, operante da decenni con approccio integrato (pianificazione territoriale, progettazione architettonica, strutturale e geotecnica) nel settore delle costruzioni edilizie (residenziale, industriale, terziario, turistico, commerciale), e nel settore infrastrutturale urbano (arredo urbano, parcheggi, verde pubblico attrezzato).

Grazie alla presenza di dipendenti e collaboratori specializzati nelle rispettive discipline tecniche (impiantistica, geotecnica, idraulica, topografia), oltre ad implementare il **settore edilizio** (progettazione impiantistica), i campi di attività di **GEINA** sono oggi estesi anche ai settori **infrastrutturali** (viabilità, acquedotti, fognature) e **difesa dell'ambiente** (dissesto idrogeologico, sistemazione di bacini e riqualificazione di ambiti fluviali).



Forte della notevole esperienza maturata in decenni di attività, oltre alle attività di progettazione e direzione dei lavori, **GEINA** svolge incarichi di **direzione tecnica di cantiere** con approccio di Construction Management, disciplina gestionale che consente di programmare e monitorare l'intero processo costruttivo di un'opera, dalla progettazione fino alla esecuzione e collaudo, ponendo come principali obiettivi il rispetto dei tempi di costruzione, l'ottimizzazione dei costi di realizzazione, la salvaguardia della qualità dell'intervento.

SERVIZI TECNICI PROFESSIONALI	AREE TEMATICHE
<ul style="list-style-type: none"> <li>o studi di fattibilità tecnica, economica ed ambientale;</li> <li>o rilievi topografici</li> <li>o indagini geotecniche e sismiche</li> <li>o monitoraggi ambientali</li> <li>o pianificazione urbanistica</li> <li>o progettazione preliminare, definitiva ed esecutiva</li> <li>o direzione dei lavori</li> <li>o coordinamento della sicurezza</li> <li>o progettazione operativa e direzione tecnica di cantiere</li> <li>o collaudi e certificazioni</li> </ul>	<p>Le attività sono suddivise in cinque macro aree tematiche a cui sovrintendono i singoli soci sulla base delle proprie esperienze e specializzazioni:</p> <ul style="list-style-type: none"> <li>o architettura e urbanistica (<i>Arch. Leo Medori</i>)</li> <li>o impianti e gestione energetica (<i>Ing. Alessandro Tucci</i>)</li> <li>o strutture, geotecnica, idraulica (<i>ing. Pierantonio Cascioli</i>)</li> </ul>

ELENCO SOFTWARE IN USO		
<p><b>Elaborazioni grafiche e modellazioni</b></p> <p>AutoCAD Structural Detailing Revit (BIM) IDMcad LT IDMcad full 3DS MAX QGIS Recap pro</p> <p><b>Strutture</b></p> <p>ModeSt V.8 Idea StaticA Advance steel Aedes Xfinest</p> <p><b>Geotecnica</b></p> <p>Stabilità dei pendii – STAP full (aztec) Fondazioni superficiali e profonde– CARL 14 (aztec) Muri di sostegno – MAX 15 (aztec) Paratie – PAC 14 (aztec) Terre armate – GRETA 14 (aztec) Strutture scatolari interrato – SCAT 14 (aztec)</p>	<p><b>Impianti</b></p> <p>MC4 suite (BIM) Progetto integra sie S1 SPAC start 16 Namirial CPI win Rei 2.1 Fabrication cadMEP Formit PRO</p> <p><b>Idraulica</b></p> <p>HEC-RAS HEM-HMS Elaborazioni idrologiche - Runoff Lab EPANET Allievi Storm Water Management Model (SWMM)</p> <p><b>Progettazione stradale</b></p> <p>Civil 3d (BIM) Infraworks Structural bridge design Vehicli tracking</p> <p><b>Ambiente</b></p> <p>Insight (analisi LCA)</p>	<p><b>Topografia</b></p> <p>Topko Land (BIM) Gpstodat SierraSoft Topko 15.4 Topko survey 15.6 Leica geo office</p> <p><b>Contabilità e Capitolati</b></p> <p>ManTus-P v.8.00 Primus v.BIM (C) Primus A PRIMUS c</p> <p><b>Sicurezza</b></p> <p>Certus</p> <p><b>Ufficio</b></p> <p>Microsoft Office Acrobat Professional</p> <p><b>Cantierizzazione</b></p> <p>Navisworks manage</p>

ELENCO STRUMENTI IN USO	
Numero unità	descrizione
18	workstation desktop
1	Plotter HP - T770
1	Plotter CANON IPF 785
1	Stampante RICOH MP C4504
1	Stampante RICOH MP C4502
4	Stampanti HP laserJet CP1525n Color
1	Stazione Totale - LEICA Geosystem - TCR1203 R300 Reflectorless
1	Sistema GPS - GS14 3.75G Performance - CS20 field controller
1	Drone DJI Mini 2
1	Sistema videoconferenze Logitech Group

## OPERE EDILI

- 1) **COMMITTENTE** **IMAR Costruzioni S.r.l.**  
LOCALITA' Roma-Fiumicino  
OGGETTO Fondazioni speciali su pali centro direzionale da Vinci Center - Nuova Fiera di Roma  
IMPORTO LAVORI Euro 3.500.000,00  
CATEGORIA (D.M.17.06.2016) S.05  
PERIODO DI ESECUZIONE 2008  
STATO DI ATTUAZIONE Lavori ultimati  
PRESTAZIONI ESEGUITE Consulenza geologica e geotecnica
  
- 2) **COMMITTENTE** **Studio galli Ingegneria S.p.A.**  
LOCALITA' Porto Vecchio di Trieste  
OGGETTO Consulenza relativa alla progettazione impiantistica nell'ambito del progetto definitivo Marine C1 e C2 Porto Vecchio di Trieste Città.  
IMPORTO LAVORI Euro 6.843.099,00  
CATEGORIA (D.M. 16.06.2016) III a : Euro 914.314,00  
III b : Euro 2.366.379,00  
III c : Euro 3.562.406,00  
PERIODO DI ESECUZIONE 2010  
STATO DI ATTUAZIONE Progetto approvato dalla Conferenza dei Servizi del 05.02.2010  
PRESTAZIONI ESEGUITE Calcoli e verifiche preliminari ai sensi del D.P.R. 509/1997 e del D.P.R. 554/99 relativamente agli impianti idrotermosanitari ed elettrici, Pratica Vigili del fuoco, Progettazione impianti antincendio; Relazione calcoli preliminare; antincendio.
  
- 3) **COMMITTENTE** **Amministrazione comunale di Pineto (TE)**  
LOCALITA' Fraz.ne Scerne di Pineto  
OGGETTO Lavori di ristrutturazione e sistemazione ex casa parrocchiale nella frazione scerne di pineto-realizzazione di una struttura a ciclo semi-residenziale ed abbattimento delle barriere architettoniche  
IMPORTO PROGETTO Euro 198.836,16  
CATEGORIA (D.M. 16.06.2016) E.06 : Euro 120.492,81  
S.03 : Euro 57.940,25  
IA.01 : Euro 6.109,56  
IA.02 : Euro 5.966,36  
IA.04 : Euro 8.327,15  
PERIODO DI ESECUZIONE 2010  
STATO DI ATTUAZIONE Lavori collaudati  
PRESTAZIONI ESEGUITE Progettazione, definitiva, esecutiva, calcoli strutturali e coordinamento sicurezza in fase di progettazione.
  
- 4) **COMMITTENTE** **Di Gennaro Costruzioni S.r.l.**  
LOCALITA' Tortoreto (TE)  
OGGETTO Realizzazione impianti termici, idrico-sanitari, di condizionamento ed elettrico per il complesso commerciale denominato Prisma  
IMPORTO LAVORI Euro 249.400,00  
CATEGORIA (D.M. 16.06.2016) IA.01 : Euro 28.772,70  
IA.02: Euro 208.449,44  
IA.03: Euro 110.362,55  
PERIODO DI ESECUZIONE 2010  
STATO DI ATTUAZIONE Progettazione ultimata  
PRESTAZIONI ESEGUITE Progettazione preliminare, definitiva, esecutiva, direzione lavori

- 5) COMMITTENTE** **Refin S.p.A.**  
LOCALITA' Tortoreto (TE)  
OGGETTO Realizzazione impianti termici, idrico-sanitari, di condizionamento ed elettrico edificio residenziale plurifamiliare  
IMPORTO LAVORI Euro 2.474.030,50  
CATEGORIA (D.M. 16.06.2016) IA.01: Euro 425.185,97  
IA.02: Euro 934.990,99  
IA.04: Euro 887.059,36  
PERIODO DI ESECUZIONE 2011  
STATO DI ATTUAZIONE Progettazione ultimata  
PRESTAZIONI ESEGUITE Progettazione preliminare, definitiva, esecutiva, direzione lavori
- 6) COMMITTENTE** **DI.GE.CO. s.a.s. di Di Gennaro Flavio & C.**  
LOCALITA' Tortoreto (TE)  
OGGETTO Realizzazione impianti termici, idro-sanitari, di condizionamento ed elettrico per il complesso commerciale denominato Virgo  
IMPORTO LAVORI Euro 249.000,00  
CATEGORIA (D.M. 16.06.2016) IA.01: Euro 90.508,00  
IA.02: Euro 105.229,71  
IA.03: Euro 123.158,26  
PERIODO DI ESECUZIONE 2011  
STATO DI ATTUAZIONE Progettazione ultimata  
PRESTAZIONI ESEGUITE Progettazione preliminare, definitiva, esecutiva, direzione lavori
- 7) COMMITTENTE** **D'Adiutorio Appalti e Costruzioni S.r.l.**  
LOCALITA' Montorio al Vomano (TE)  
OGGETTO Realizzazione complesso industriale sito a Montorio al Vomano (TE) in zona Industriale – Artigianale Piane.  
IMPORTO LAVORI Euro 3.320.000,00  
CATEGORIA (D.M. 16.06.2016) E.16 :Euro 1.890.000,00  
S.03 :Euro 480.000,00  
IA.01 :Euro 38.000,00  
IA.02 :Euro 400.000,00  
IA.04 :Euro 512.000,00  
PERIODO DI ESECUZIONE 2012  
STATO DI ATTUAZIONE Lavori in corso.  
PRESTAZIONI ESEGUITE Progettazione integrale e coordinata, direzione lavori e coordinamento della sicurezza in fase di progettazione ed esecuzione.
- 8) COMMITTENTE** **Amministrazione Comunale di Tortoreto (TE)**  
LOCALITA' Tortoreto  
OGGETTO Attuazione dell'OPCM 3274/2003 presso l'edificio Scuola Materna Comunale sito in via Giovanni XXIII  
IMPORTO LAVORI -----  
PERIODO DI ESECUZIONE 2012  
STATO DI ATTUAZIONE Servizio approvato.  
PRESTAZIONI ESEGUITE Verifica di vulnerabilità sismica

- |  |   |
|--|---|
| <p><b>9) COMMITTENTE</b></p> <p>LOCALITA'</p> <p>OGGETTO</p> <p>IMPORTO LAVORI</p> <p>CATEGORIA (D.M. 16.06.2016)</p> <p>PERIODO DI ESECUZIONE</p> <p>STATO DI ATTUAZIONE</p> <p>PRESTAZIONI ESEGUITE</p>  | <p><b>FIAT Partecipazioni S.p.A. (FCA – Fiat Chrysler Automobiles)</b></p> <p>Roma - Magliana Nuova</p> <p>Studio di fattibilità interventi di redistribuzione interna finalizzata alla realizzazione di show-room, officina, magazzino e servizi connessi relativi alla concessionaria ditta QUORUM.</p> <p>Euro 2.251.806,55</p> <p>E.016</p> <p>Anno 2014</p> <p>Studio ultimato</p> <p>Progettazione architettonica preliminare architettonica e impiantistica.</p> |
| <p><b>10) COMMITTENTE</b></p> <p>LOCALITA'</p> <p>OGGETTO</p> <p>IMPORTO LAVORI</p> <p>CATEGORIA (D.M. 16.06.2016)</p> <p>PERIODO DI ESECUZIONE</p> <p>STATO DI ATTUAZIONE</p> <p>PRESTAZIONI ESEGUITE</p> | <p><b>FIAT Partecipazioni S.p.A. (FCA – Fiat Chrysler Automobiles)</b></p> <p>Modena</p> <p>Intervento di ristrutturazione dei fabbricati e relativa area esterna del comprensorio industriale stabilimento ex IRIBUS. Lotto 2-3-4.</p> <p>Euro 13.500.000,00</p> <p>E.016</p> <p>Anno 2014</p> <p>Lavori ultimati</p> <p>Progettazione architettonica preliminare, definitiva ed esecutiva, direzione artistica</p>  |
| <p><b>11) COMMITTENTE</b></p> <p>LOCALITA'</p> <p>OGGETTO</p> <p>CATEGORIA (D.M. 16.06.2016)</p> <p>PERIODO DI ESECUZIONE</p> <p>STATO DI ATTUAZIONE</p> <p>PRESTAZIONI ESEGUITE</p>                       | <p><b>Amministrazione comunale di Chieti (CH)</b></p> <p>Chieti</p> <p>teatro Marrucino</p> <p>S.04</p> <p>Febbraio 2011 – marzo 2014</p> <p>Servizio approvato</p> <p>Verifica di vulnerabilità sismica</p>  |
| <p><b>12) COMMITTENTE</b></p> <p>LOCALITA'</p> <p>OGGETTO</p> <p>IMPORTO LAVORI</p> <p>CATEGORIA (D.M. 16.06.2016)</p> <p>PERIODO DI ESECUZIONE</p> <p>STATO DI ATTUAZIONE</p> <p>PRESTAZIONI ESEGUITE</p> | <p><b>FIAT Partecipazioni S.p.A. (FCA – Fiat Chrysler Automobiles)</b></p> <p>Rimini</p> <p>Studio di fattibilità interventi di redistribuzione interna finalizzata alla realizzazione di show-room, officina, magazzino e servizi connessi relativi alla concessionaria ditta QUORUM.</p> <p>Euro 786.958,29</p> <p>E.016</p> <p>Anno 2015</p> <p>Studio ultimato</p> <p>Progettazione architettonica preliminare architettonica e impiantistica.</p>                  |
| <p><b>13) COMMITTENTE</b></p> <p>LOCALITA'</p> <p>OGGETTO</p> <p>IMPORTO LAVORI</p> <p>CATEGORIA (D.M. 16.06.2016)</p> <p>PERIODO DI ESECUZIONE</p> <p>STATO DI ATTUAZIONE</p> <p>PRESTAZIONI ESEGUITE</p> | <p><b>Del Re Massimo</b></p> <p>L'Aquila (AQ)</p> <p>Ristrutturazione ad ampliamento di fabbricato di civile abitazione.</p> <p>Euro 450.000,00</p> <p>E.07 : Euro 450.000,00<br/>S.04 : Euro 112.500,00<br/>IA.01: Euro 4.500,00<br/>IA.02 : Euro 27.000,00<br/>IA.03 : Euro 22.500,00</p> <p>2016</p> <p>Lavori in corso.</p> <p>Progettazione integrale e coordinata, direzione lavori e coordinamento della sicurezza in fase di progettazione ed esecuzione.</p>   |



- 14) COMMITTENTE** **RTZ S.r.l.**  
**LOCALITA'** Giulianova (TE)  
**OGGETTO** Realizzazione Struttura ricettiva comprendente 16 alloggi turistici.  
**IMPORTO LAVORI** Euro 500.000,00  
**CATEGORIA (D.M. 16.06.2016)** E.04 : Euro 145.000,00  
S.04 : Euro 225.000,00  
IA.01: Euro 14.000,00  
IA.02 : Euro 56.000,00  
IA.03 : Euro 60.000,00  
**PERIODO DI ESECUZIONE** 2016  
**STATO DI ATTUAZIONE** Lavori ultimati  
**PRESTAZIONI ESEGUITE** Progettazione integrale e coordinata, direzione lavori e coordinamento della sicurezza in fase di progettazione ed esecuzione.
- 15) COMMITTENTE** **Bosica Daniele**  
**LOCALITA'** Castellalto (TE)  
**OGGETTO** Costruzione di un fabbricato ad uso artigianale e residenziale.  
**IMPORTO LAVORI** Euro 110.000,00  
**CATEGORIA (D.M. 16.06.2016)** S.04 : Euro 110.000,00  
**PERIODO DI ESECUZIONE** 2016  
**STATO DI ATTUAZIONE** Lavori ultimati.  
**PRESTAZIONI ESEGUITE** Redazione calcoli strutturali esecutivi e relazione geotecnica
- 16) COMMITTENTE** **Acqua S.r.l.**  
**LOCALITA'** Giulianova (TE)  
**OGGETTO** Struttura ricettiva comprendente residence, alloggi turistici e n.7 unità residenziali da realizzarsi nell'ambito di lottizzazione convenzionata della zona E 2.1, comparto 1, consorzio Costa Verde..  
**IMPORTO LAVORI** Euro 6.884.587,00  
**CATEGORIA (D.M. 16.06.2016)** E.04 : Euro 2.900.000,00  
S.04 : Euro 1.600.000,00  
IA.01: Euro 362.150,00  
IA.02 : Euro 1.037.850,00  
IA.04 : Euro 984.587,00  
**PERIODO DI ESECUZIONE** 2016 2019  
**STATO DI ATTUAZIONE** Lavori ultimati.  
**PRESTAZIONI ESEGUITE** Progettazione preliminare, definitiva ed esecutiva, direzione lavori e coordinamento della sicurezza in fase di progettazione ed esecuzione.
- 17) COMMITTENTE** **D'Adiutorio Appalti e Costruzioni Srl**  
**LOCALITA'** Montesilvano (PE)  
**OGGETTO** Lavori di adeguamento alle STI-PMR, abbattimento barriere architettoniche, con prolungamento sottopasso di stazione, realizzazione di ascensori a servizio pubblico sul primo, secondo e terzo marciapiede, realizzazione di una scala per ingresso pedonale a servizio del terzo marciapiede, con sopraelevazione del 2° e 3° marciapiede h=55 cm.  
**IMPORTO LAVORI** Euro 1.536.338,06  
**CATEGORIA (D.M. 16.06.2016)** E.20  
**PERIODO DI ESECUZIONE** 2017  
**STATO DI ATTUAZIONE** Progettazione approvata  
**PRESTAZIONI ESEGUITE** Progettazione esecutiva.

- 18) COMMITTENTE**  
LOCALITA' Milano (MI)  
OGGETTO lavori di messa in sicurezza infrastrutturale della ex cabina "C" della stazione di Milano Centrale - 1<sup>a</sup>, 2<sup>a</sup>, 3<sup>a</sup> e 4<sup>a</sup> fase  
IMPORTO LAVORI Euro 3.932.296,11  
CATEGORIA (D.M. 16.06.2016) E.20  
PERIODO DI ESECUZIONE Aprile 2016 – ottobre 2017  
STATO DI ATTUAZIONE Lavori ultimati e collaudati  
PRESTAZIONI ESEGUITE Progettazione esecutiva.
- 19) COMMITTENTE**  
LOCALITA' Pineto (TE)  
OGGETTO Lavori di miglioramento accessibilità e propedeutici all'adeguamento alle STI-PMR in stazione di Pineto Atri al Km 330+730  
IMPORTO LAVORI Euro 235.464,96  
CATEGORIA (D.M. 16.06.2016) E.20  
PERIODO DI ESECUZIONE novembre 2016 – maggio 2017  
STATO DI ATTUAZIONE Lavori ultimati e collaudati  
PRESTAZIONI ESEGUITE Progettazione esecutiva.
- 20) COMMITTENTE**  
LOCALITA' Pineto (TE)  
OGGETTO Lavori di miglioramento accessibilità e adeguamento alle STI-PMR in stazione di Pineto  
IMPORTO LAVORI Euro 379.196,55  
CATEGORIA (D.M. 16.06.2016) E.20  
PERIODO DI ESECUZIONE novembre 2016 – maggio 2017  
STATO DI ATTUAZIONE Lavori ultimati e collaudati  
PRESTAZIONI ESEGUITE Progettazione esecutiva.
- 21) COMMITTENTE**  
LOCALITA' Giulianova  
OGGETTO Realizzazione nuova caserma dei Carabinieri in Località Annunziata nel Comune di Giulianova (TE)- LOTTO PRESTAZIONALE 1- LOTTO PRESTAZIONALE 2  
IMPORTO LAVORI Euro 1.641.145,18  
CATEGORIA (D.M. 16.06.2016) E.16 : Euro 926.701,44  
S.03 : Euro 338.268,16  
S.04 : Euro 47.501,58  
IA 01: Euro 88.781,00  
IA 02 : Euro 98.645,00  
IA 04 : Euro 217.218,51  
PERIODO DI ESECUZIONE 2017  
STATO DI ATTUAZIONE Progettazione approvata  
PRESTAZIONI ESEGUITE Progettazione definitiva-esecutiva, esecutiva e direzione operativa.
- 22) COMMITTENTE**  
LOCALITA' Busto Arsizio (VA)  
OGGETTO Restyling del fabbricato viaggiatori e del sottopasso della stazione di Busto Arsizio, 1<sup>a</sup> fase  
IMPORTO LAVORI Euro 2.009.255,19  
CATEGORIA (D.M. 16.06.2016) E.20  
PERIODO DI ESECUZIONE agosto 2017 – aprile 2018  
STATO DI ATTUAZIONE Lavori ultimati e collaudati  
PRESTAZIONI ESEGUITE Progettazione esecutiva.



- 23) COMMITTENTE** **FIAT Partecipazioni S.p.A. (FCA – Fiat Chrysler Automobiles)**  
**LOCALITA'** Comprensorio FCA di Rivalta (TO)  
**OGGETTO** Riconversione a magazzino logistica dei fabbricati "B" – "C" – "E" – "F" - "CS", nuovo fabbricato "Z" per uffici, piazzale di deposito autovetture con copertura rete antigrandine.  
**IMPORTO LAVORI** Euro 83.000.000,00  
**CATEGORIA (D.M. 16.06.2016)** E.016 – S.03 – V.03  
**PERIODO DI ESECUZIONE** Anno 2016- 2018  
**STATO DI ATTUAZIONE** Lavori in corso  
**PRESTAZIONI ESEGUITE** Progettazione esecutiva architettonica e strutturale, direzione lavori opere architettoniche
- 24) COMMITTENTE** **D'Adiutorio Appalti e Costruzioni Srl**  
**LOCALITA'** Milano  
**OGGETTO** Lavori di messa in sicurezza infrastrutturale della ex Cabina C di Milano Centrale fase1, fase 2, fase 3, fase 4 e fase 5.  
**IMPORTO LAVORI** Euro 3.754.773,68  
**CATEGORIA (D.M. 16.06.2016)** E.22  
**PERIODO DI ESECUZIONE** marzo 2017 – marzo 2018  
**STATO DI ATTUAZIONE** Lavori ultimati e collaudati  
**PRESTAZIONI ESEGUITE** Progettazione esecutiva.
- 25) COMMITTENTE** **D'Adiutorio Appalti e Costruzioni Srl**  
**LOCALITA'** Milano  
**OGGETTO** Lavori di recupero e restauro del fabbricato denominato ex Cabina D di Milano Centrale fase1, fase 2, fase 3 e fase 4,  
**IMPORTO LAVORI** Euro 2.460.369,11  
**CATEGORIA (D.M. 16.06.2016)** E.22  
**PERIODO DI ESECUZIONE** giugno 2016 – febbraio 2019  
**STATO DI ATTUAZIONE** Lavori ultimati e collaudati  
**PRESTAZIONI ESEGUITE** Progettazione esecutiva.
- 26) COMMITTENTE** **D'Adiutorio Appalti e Costruzioni Srl**  
**LOCALITA'** Milano  
**OGGETTO** Lavori di messa in sicurezza infrastrutturale della Cabina A di Milano Centrale  
**IMPORTO LAVORI** Euro 3.700.000,00  
**CATEGORIA (D.M. 16.06.2016)** E.22  
**PERIODO DI ESECUZIONE** luglio 2018 – aprile 2019  
**STATO DI ATTUAZIONE** Lavori ultimati e collaudati  
**PRESTAZIONI ESEGUITE** Progettazione esecutiva.
- 27) COMMITTENTE** **Amministrazione provinciale di Teramo**  
**LOCALITA'** Teramo  
**OGGETTO** Adeguamento sismico del palazzo sede della Prefettura  
**IMPORTO LAVORI** Euro 8.177.811,19  
**CATEGORIA (D.M. 16.06.2016)** E.22 : € 2.322.024,10  
S.04 : € 4.464.463,84  
IA.02: € 537.085,78  
IA.03: € 773.658,87  
**PERIODO DI ESECUZIONE** Giugno 2019 – agosto 2019  
**STATO DI ATTUAZIONE** Progetto ultimato in corso di approvazione

**28) COMMITTENTE**

**Soc. INIZIATIVE TURISTICO ALBERGHIERE S.r.l.**

LOCALITA'

L'Aquila (AQ)

OGGETTO

Lavori conseguenti al sisma del 6 aprile 2009 - Hotel Duca degli Abruzzi ZONA "A" DEL CENTRO STORICO Viale Papa Giovanni XXIII, Viale Duca degli Abruzzi, Via dell'Addolorata - L'Aquila

IMPORTO LAVORI

Euro 7.779.447,34

CATEGORIA (D.M. 16.06.2016)

E.04 Euro 4.554.086,67

S.03 Euro 1.472.827,03

S.04 Euro 522.131,07

IA.01 Euro 208.869,96

IA 02 Euro 1.018.858,37

IA 03 Euro 912.674,27

PERIODO DI ESECUZIONE

2020

STATO DI ATTUAZIONE

Progettazione ultimata in fase di approvazione.

PRESTAZIONI ESEGUITE

Progettazione Architettonica, strutturale ed impiantistica.

## DISSESTO IDROGEOLOGICO

- 1) **COMMITTENTE** **Amministrazione comunale di Giulianova (TE)**  
LOCALITA' Centro abitato Capoluogo  
OGGETTO Consolidamento dissesto idrogeologico Via XXIV Maggio – lotto 2  
IMPORTO LAVORI Euro 561.416,69  
CATEGORIA (D.M.17.06.2016) S.04  
PERIODO DI ESECUZIONE 2007  
STATO DI ATTUAZIONE Lavori collaudati  
PRESTAZIONI ESEGUITE Indagini Geognostiche, relazione geologica, Progettazione definitiva ed esecutiva, coordinamento sicurezza in fase di progettazione ed esecuzione, direzione lavori, misure e contabilità
  
- 2) **COMMITTENTE** **Amministrazione comunale di Fano Adriano (TE)**  
LOCALITA' Centro abitato frazione Cerqueto  
OGGETTO Intervento di consolidamento e risanamento idrogeologico nel territorio Comunale  
IMPORTO LAVORI Euro 271.939,83  
CATEGORIA (D.M. 16.06.2016) S.04  
PERIODO DI ESECUZIONE 2008  
STATO DI ATTUAZIONE Lavori collaudati.  
PRESTAZIONI ESEGUITE Relazione geologica, Progettazione definitiva ed esecutiva, coordinamento sicurezza in fase di progettazione ed esecuzione, direzione lavori, misure e contabilità
  
- 3) **COMMITTENTE** **Telecom Italia S.p.A.**  
LOCALITA' Comune di Formia (LT)  
OGGETTO Intervento di consolidamento e risanamento idrogeologico fronte di cava presso la sede Telecom di Formia via Ascatiello.  
IMPORTO LAVORI Euro 686.569,29  
CATEGORIA (D.M. 16.06.2016) S.04  
PERIODO DI ESECUZIONE 2009  
STATO DI ATTUAZIONE Progettazione ultimata.  
PRESTAZIONI ESEGUITE Relazione geotecnica, Progettazione esecutiva, Direzione Lavori e Coordinamento della sicurezza in fase di progettazione e realizzazione per intervento di opere di consolidamento fronte di cava.
  
- 4) **COMMITTENTE** **Amministrazione comunale di Guilmi (CH)**  
LOCALITA' Centro abitato capoluogo  
OGGETTO Intervento di consolidamento e risanamento idrogeologico nel territorio comunale.  
IMPORTO LAVORI Euro 386.240,96  
CATEGORIA (D.M. 16.06.2016) S.04  
PERIODO DI ESECUZIONE 2009  
STATO DI ATTUAZIONE Lavori collaudati.  
PRESTAZIONI ESEGUITE Progettazione preliminare, definitiva ed esecutiva, coordinamento sicurezza in fase di progettazione ed esecuzione, direzione lavori, misure e contabilità
  
- 5) **COMMITTENTE** **Amministrazione comunale di Monteferrante (CH)**  
LOCALITA' Centro abitato Capoluogo  
OGGETTO Intervento di risanamento e consolidamento del movimento franoso presente nel capoluogo comunale  
IMPORTO LAVORI Euro 430.483,54  
CATEGORIA (D.M. 16.06.2016) S.04  
PERIODO DI ESECUZIONE 2009  
STATO DI ATTUAZIONE Lavori collaudati  
PRESTAZIONI ESEGUITE Rilievi topografici, Indagini Geognostiche, Progettazione preliminare, definitiva ed esecutiva, coordinamento sicurezza in fase di progettazione ed esecuzione, direzione lavori, misure e contabilità.

- |                             |  |
|-----------------------------|--|
| <b>6) COMMITTENTE</b>       | <b>Amministrazione comunale di Pietraferrazzana (CH)</b>   |
| LOCALITA'                   | Centro abitato località Cimitero   |
| OGGETTO                     | Intervento di risanamento e consolidamento del movimento franoso a protezione di abitati ed infrastrutture   |
| IMPORTO LAVORI              | Euro 415.249,97  |
| CATEGORIA (D.M. 16.06.2016) | S.04   |
| PERIODO DI ESECUZIONE       | 2009   |
| STATO DI ATTUAZIONE         | Lavori collaudati  |
| PRESTAZIONI ESEGUITE        | Rilievi topografici, Indagini geognostiche, Progettazione preliminare, definitiva ed esecutiva, coordinamento sicurezza in fase di progettazione ed esecuzione, direzione lavori, misure e contabilità |
| <b>7) COMMITTENTE</b>       | <b>Amministrazione comunale di Pietracamela (TE)</b>   |
| LOCALITA'                   | Centro abitato capoluogo   |
| OGGETTO                     | Intervento di consolidamento e risanamento idrogeologico nel territorio Comunale – Lotto 1   |
| IMPORTO LAVORI              | Euro 360.131,55  |
| CATEGORIA (D.M. 16.06.2016) | S.04   |
| PERIODO DI ESECUZIONE       | 2009   |
| STATO DI ATTUAZIONE         | Lavori collaudati  |
| PRESTAZIONI ESEGUITE        | Rilievi topografici, Indagini Geognostiche, Progettazione definitiva ed esecutiva, coordinamento sicurezza in fase di progettazione ed esecuzione, direzione lavori, misure e contabilità              |
| <b>8) COMMITTENTE</b>       | <b>Amministrazione comunale di Pietracamela (TE)</b>   |
| LOCALITA'                   | Centro abitato capoluogo   |
| OGGETTO                     | Intervento di consolidamento e risanamento idrogeologico nel territorio Comunale – Lotto 2   |
| IMPORTO LAVORI              | Euro 367.445,29  |
| CATEGORIA (D.M. 16.06.2016) | S.04   |
| PERIODO DI ESECUZIONE       | 2009   |
| STATO DI ATTUAZIONE         | Lavori collaudati  |
| PRESTAZIONI ESEGUITE        | Rilievi topografici, indagini geognostiche, Progettazione definitiva ed esecutiva, coordinamento sicurezza in fase di progettazione ed esecuzione, direzione lavori, misure e contabilità              |
| <b>9) COMMITTENTE</b>       | <b>Autorità dei bacini di Rilievo Regionale dell'Abruzzo e del Bacino Interregionale del fiume Sangro.</b>   |
| LOCALITA'                   | Regione Abruzzo)   |
| OGGETTO                     | "Fenomeni Gravitativi e Processi Erosivi" - PAI dell'Autorità dei bacini di Rilievo Regionale dell'Abruzzo e del Bacino Interregionale del fiume Sangro.   |
| IMPORTO LAVORI              | -----  |
| CATEGORIA (D.M. 16.06.2016) | -----  |
| PERIODO DI ESECUZIONE       | 2010   |
| STATO DI ATTUAZIONE         | Servizio ultimato  |
| PRESTAZIONI ESEGUITE        | Primo progetto di variante del piano stralcio per l'assetto idrogeologico (PAI Abruzzo)  |
| <b>10) COMMITTENTE</b>      | <b>Amministrazione comunale di Lettomanoppello (PE)</b>  |
| LOCALITA'                   | Capoluogo  |
| OGGETTO                     | lavori di Consolidamento e risanamento idrogeologico nel territorio Comunale di Lettomanoppello.   |
| IMPORTO LAVORI              | Euro 375.950,03  |
| CATEGORIA (D.M. 16.06.2016) | S.04   |
| PERIODO DI ESECUZIONE       | 2010   |
| STATO DI ATTUAZIONE         | Lavori collaudati  |
| PRESTAZIONI ESEGUITE        | Rilievi topografici, Indagini geognostiche, Progettazione preliminare, definitiva ed esecutiva, direzione lavori, misure e contabilità   |
| <b>11) COMMITTENTE</b>      | <b>Amministrazione comunale di Colledara (TE)</b>  |

LOCALITA'	Colledara – Villa Petto
OGGETTO	Intervento di Consolidamento e risanamento idrogeologico nel territorio Comunale di Colledara
IMPORTO LAVORI	Euro 375.950,00
CATEGORIA (D.M. 16.06.2016)	S.04
PERIODO DI ESECUZIONE	2010
STATO DI ATTUAZIONE	Lavori collaudati.
PRESTAZIONI ESEGUITE	Rilievi topografici, Progettazione preliminare, definitiva ed esecutiva, coordinamento sicurezza in fase di progettazione ed esecuzione, direzione lavori, misure e contabilità
<b>12) COMMITTENTE</b>	<b>Amministrazione comunale di Tossicia (TE)</b>
LOCALITA'	Capoluogo
OGGETTO	Intervento di Consolidamento e risanamento idrogeologico di Tossicia Capoluogo
IMPORTO LAVORI	Euro 454.977,19
CATEGORIA (D.M. 16.06.2016)	S.04
PERIODO DI ESECUZIONE	2010
STATO DI ATTUAZIONE	Lavori collaudati.
PRESTAZIONI ESEGUITE	Rilievi topografici, Indagini geognostiche, Progettazione preliminare, definitiva ed esecutiva, coordinamento sicurezza in fase di progettazione ed esecuzione, direzione lavori, misure e contabilità
<b>13) COMMITTENTE</b>	<b>Amministrazione comunale di Cortino (TE)</b>
LOCALITA'	Capoluogo
OGGETTO	Intervento di Consolidamento e risanamento idrogeologico nel territorio comunale – Loc. Padula
IMPORTO LAVORI	Euro 360.882,28
CATEGORIA (D.M. 16.06.2016)	S.04
PERIODO DI ESECUZIONE	2010
STATO DI ATTUAZIONE	Lavori collaudati.
PRESTAZIONI ESEGUITE	Progettazione definitiva ed esecutiva, coordinamento sicurezza in fase di progettazione ed esecuzione, direzione lavori, misure e contabilità
<b>14) COMMITTENTE</b>	<b>Amministrazione comunale di Collecervino (PE)</b>
LOCALITA'	Capoluogo
OGGETTO	Intervento di Consolidamento e risanamento idrogeologico nel territorio comunale
IMPORTO LAVORI	Euro 373.364,56
CATEGORIA (D.M. 16.06.2016)	S.04
PERIODO DI ESECUZIONE	2010
STATO DI ATTUAZIONE	Lavori collaudati.
PRESTAZIONI ESEGUITE	Progettazione preliminare, definitiva ed esecutiva, coordinamento sicurezza in fase di progettazione ed esecuzione, direzione lavori, misure e contabilità
<b>15) COMMITTENTE</b>	<b>Amministrazione comunale di Colledimezzo (CH)</b>
LOCALITA'	Capoluogo
OGGETTO	Intervento di Consolidamento e risanamento idrogeologico nel territorio comunale
IMPORTO LAVORI	Euro 407.294,80
CATEGORIA (D.M. 16.06.2016)	S.04
PERIODO DI ESECUZIONE	2010
STATO DI ATTUAZIONE	Lavori collaudati.
PRESTAZIONI ESEGUITE	Rilievi topografici, Progettazione preliminare, definitiva ed esecutiva, coordinamento sicurezza in fase di progettazione ed esecuzione, direzione lavori, misure e contabilità

- |  |   |
|--|---|
| <p><b>16) COMMITTENTE</b></p> <p>LOCALITA'</p> <p>OGGETTO</p> <p>IMPORTO LAVORI</p> <p>PERIODO DI ESECUZIONE</p> <p>STATO DI ATTUAZIONE</p> <p>PRESTAZIONI ESEGUITE</p>                                    | <p><b>Infra Engineering (TOTO Holding)</b></p> <p>Autostrada A 24</p> <p>Interventi di messa in sicurezza del fenomeno slavine nei tratti autostradali A24 al Km 63+500 ÷ 63+750 e al Km 65+350 ÷ 65+600</p> <p>Euro 1.227.177,28</p> <p>2012</p> <p>Servizio ultimato.</p> <p>Consulenza specialistica ed assistenza per il rilievo geomeccanico dei versanti, rilievo plano-altimetrico con laser scanner, redazione relazione geologica, progettazione preliminare ed esecutiva, coordinamento della sicurezza in fase di progettazione.</p> |
| <p><b>17) COMMITTENTE</b></p> <p>LOCALITA'</p> <p>OGGETTO</p> <p>IMPORTO LAVORI</p> <p>CATEGORIA (D.M. 16.06.2016)</p> <p>PERIODO DI ESECUZIONE</p> <p>STATO DI ATTUAZIONE</p> <p>PRESTAZIONI ESEGUITE</p> | <p><b>Amministrazione comunale di Pietracamela (TE)</b></p> <p>Centro abitato capoluogo</p> <p>Intervento di messa in sicurezza del promontorio Capo le Vene – Lotto 1</p> <p>Euro 338.808,83</p> <p>S.04</p> <p>2013</p> <p>Lavori collaudati.</p> <p>Progettazione preliminare, definitiva ed esecutiva, coordinamento sicurezza in fase di progettazione ed esecuzione, direzione lavori, misure e contabilità</p>   |
| <p><b>18) COMMITTENTE</b></p> <p>LOCALITA'</p> <p>OGGETTO</p> <p>IMPORTO LAVORI</p> <p>CATEGORIA (D.M. 16.06.2016)</p> <p>PERIODO DI ESECUZIONE</p> <p>STATO DI ATTUAZIONE</p> <p>PRESTAZIONI ESEGUITE</p> | <p><b>Amministrazione comunale di Notaresco (TE)</b></p> <p>Fosso Cupo</p> <p>Intervento di Consolidamento e risanamento idrogeologico nel territorio comunale</p> <p>Euro 290.100,00</p> <p>S.04</p> <p>2013</p> <p>Lavori in corso di esecuzione.</p> <p>Rilievi topografici, Indagini Geognostiche, Progettazione definitiva ed esecutiva, coordinamento sicurezza in fase di progettazione ed esecuzione, direzione lavori, misure e contabilità</p>  |
| <p><b>19) COMMITTENTE</b></p> <p>LOCALITA'</p> <p>OGGETTO</p> <p>IMPORTO LAVORI</p> <p>CATEGORIA (D.M. 16.06.2016)</p> <p>PERIODO DI ESECUZIONE</p> <p>STATO DI ATTUAZIONE</p> <p>PRESTAZIONI ESEGUITE</p> | <p><b>Amministrazione comunale di Canzano (TE)</b></p> <p>Capoluogo</p> <p>Intervento di Consolidamento e risanamento idrogeologico nel territorio comunale</p> <p>Euro 293.765,00</p> <p>S.04</p> <p>2013</p> <p>Lavori collaudati</p> <p>Rilievi topografici, Progettazione definitiva ed esecutiva, coordinamento sicurezza in fase di progettazione ed esecuzione, direzione lavori, misure e contabilità</p>   |
| <p><b>20) COMMITTENTE</b></p> <p>LOCALITA'</p> <p>OGGETTO</p> <p>IMPORTO LAVORI</p> <p>CATEGORIA (D.M. 16.06.2016)</p> <p>PERIODO DI ESECUZIONE</p> <p>STATO DI ATTUAZIONE</p> <p>PRESTAZIONI ESEGUITE</p> | <p><b>Amministrazione comunale di Morro D'Oro (TE)</b></p> <p>Capoluogo</p> <p>Intervento di Consolidamento e risanamento idrogeologico nel territorio comunale in Località case di Bonaventura.</p> <p>Euro 277.063,42</p> <p>S.04</p> <p>2015</p> <p>Lavori in corso di esecuzione.</p> <p>Progettazione definitiva ed esecutiva, coordinamento sicurezza in fase di progettazione ed esecuzione, direzione lavori, misure e contabilità</p>  |



- |                             |  |
|-----------------------------|--|
| <b>21) COMMITTENTE</b>      | <b>Amministrazione comunale di Arsita (TE)</b>   |
| LOCALITA'                   | Capoluogo  |
| OGGETTO                     | Intervento di Consolidamento e risanamento idrogeologico nel territorio comunale.  |
| IMPORTO LAVORI              | Euro 262.687,73  |
| CATEGORIA (D.M. 16.06.2016) | S.04   |
| PERIODO DI ESECUZIONE       | 2015   |
| STATO DI ATTUAZIONE         | Lavori in corso di esecuzione.   |
| PRESTAZIONI ESEGUITE        | Progettazione definitiva ed esecutiva, coordinamento sicurezza in fase di progettazione ed esecuzione, direzione lavori, misure e contabilità      |
| <b>22) COMMITTENTE</b>      | <b>Amministrazione comunale di Bisenti (TE)</b>  |
| LOCALITA'                   | Capoluogo  |
| OGGETTO                     | Intervento di Consolidamento e risanamento idrogeologico nel territorio comunale in Località San Pietro e Bisenti Capoluogo                        |
| IMPORTO LAVORI              | Euro 259.209,18  |
| CATEGORIA (D.M. 16.06.2016) | S.04   |
| PERIODO DI ESECUZIONE       | 2015   |
| STATO DI ATTUAZIONE         | Lavori in corso di esecuzione.   |
| PRESTAZIONI ESEGUITE        | Progettazione definitiva ed esecutiva, coordinamento sicurezza in fase di progettazione ed esecuzione, direzione lavori, misure e contabilità      |
| <b>23) COMMITTENTE</b>      | <b>Amministrazione comunale di Pineto (TE)</b>   |
| LOCALITA'                   | Capoluogo  |
| OGGETTO                     | Intervento di Consolidamento e risanamento idrogeologico nel territorio comunale.  |
| IMPORTO LAVORI              | Euro 258.169,70  |
| CATEGORIA (D.M. 16.06.2016) | S.04   |
| PERIODO DI ESECUZIONE       | 2015   |
| STATO DI ATTUAZIONE         | Lavori collaudati.   |
| PRESTAZIONI ESEGUITE        | Progettazione definitiva ed esecutiva, coordinamento sicurezza in fase di progettazione ed esecuzione, direzione lavori, misure e contabilità      |
| <b>24) COMMITTENTE</b>      | <b>Amministrazione comunale di Loreto Aprutino (PE)</b>  |
| LOCALITA'                   | Capoluogo  |
| OGGETTO                     | Intervento di Consolidamento e risanamento e mitigazione del rischio idrogeologico nel territorio comunale – Località centro storico.              |
| IMPORTO LAVORI              | Euro 822.712,27  |
| CATEGORIA (D.M. 16.06.2016) | S.04   |
| PERIODO DI ESECUZIONE       | novembre 2017 – febbraio 2018  |
| STATO DI ATTUAZIONE         | Lavori in corso di esecuzione  |
| PRESTAZIONI ESEGUITE        | Progettazione esecutiva, coordinamento sicurezza in fase di progettazione ed esecuzione, direzione lavori, misure e contabilità                    |
| <b>25) COMMITTENTE</b>      | <b>Amministrazione comunale di Picciano (PE)</b>   |
| LOCALITA'                   | Frazione Piccianello   |
| OGGETTO                     | Progetto di completamento per il dissesto idrogeologico e consolidamento nel territorio comunale di Picciano a nord-est della Frazione Piccianello |
| IMPORTO LAVORI              | Euro 1.489.192,60  |
| CATEGORIA (D.M. 16.06.2016) | S.04   |
| PERIODO DI ESECUZIONE       | aprile 2019 – giugno 2019  |
| STATO DI ATTUAZIONE         | Lavori appaltati.  |
| PRESTAZIONI ESEGUITE        | Progettazione esecutiva, coordinamento sicurezza in fase di progettazione  |

- 26) COMMITTENTE**  
LOCALITA' Amministrazione comunale di San Vito Chietino (CH)  
OGGETTO Capoluogo  
INTERVENTO intervento di consolidamento e risanamento idrogeologico nel territorio comunale di San Vito Chietino  
IMPORTO LAVORI Euro 824.380,57  
CATEGORIA (D.M. 16.06.2016) S.04  
PERIODO DI ESECUZIONE gennaio 2018 – giugno 2018  
STATO DI ATTUAZIONE Progetto approvato.  
PRESTAZIONI ESEGUITE Progettazione esecutiva, coordinamento sicurezza in fase di progettazione.
- 27) COMMITTENTE**  
LOCALITA' Amministrazione comunale di Fossacesia (CH)  
OGGETTO Capoluogo  
INTERVENTO intervento di consolidamento e risanamento idrogeologico in localita' Bonavia  
IMPORTO LAVORI Euro 759.853,83  
CATEGORIA (D.M. 16.06.2016) S.04  
PERIODO DI ESECUZIONE novembre 2017 – dicembre 2018  
STATO DI ATTUAZIONE Progetto approvato.  
PRESTAZIONI ESEGUITE Progettazione esecutiva, coordinamento sicurezza in fase di progettazione.
- 28) COMMITTENTE**  
LOCALITA' Amministrazione comunale di Castiglione Messer Raimondo (TE)  
OGGETTO Capoluogo  
INTERVENTO Intervento di consolidamento e risanamento idrogeologico nel territorio comunale di Castiglione Messer Raimondo  
IMPORTO LAVORI Euro 854.989,88  
CATEGORIA (D.M. 16.06.2016) S.04  
PERIODO DI ESECUZIONE Febbraio 2018 – ottobre 2018  
STATO DI ATTUAZIONE Lavori in corso di esecuzione.  
PRESTAZIONI ESEGUITE Progettazione esecutiva, Direzione Lavori, coordinamento sicurezza in fase di progettazione ed esecuzione.
- 29) COMMITTENTE**  
LOCALITA' Amministrazione provinciale di Teramo  
OGGETTO Comune di Castelli  
INTERVENTO Interventi urgenti di messa in sicurezza e ripristino delle infrastrutture stradali interessate dagli eccezionali eventi sismici che hanno colpito il territorio delle Regioni Lazio, Marche, Umbria ed Abruzzo a partire dal giorno 24/08/2016 - 3° Stralcio ANAS SPTE3001 S.P.37 "Lavori di ripristino del corpo stradale attraverso costruzione di muro controripa e paratia di pali; sostituzione barriere stradali"  
IMPORTO LAVORI Euro 705.408,99  
CATEGORIA (D.M. 16.06.2016) S.04  
PERIODO DI ESECUZIONE Ottobre 2018 – luglio 2019  
STATO DI ATTUAZIONE Progetto in corso di approvazione.  
PRESTAZIONI ESEGUITE Progettazione definitiva-esecutiva, coordinamento sicurezza in fase di progettazione.
- 30) COMMITTENTE**  
LOCALITA' Amministrazione comunale di Castilenti (TE)  
OGGETTO Villa San Romualdo  
INTERVENTO intervento di consolidamento abitato frazione Villa San Romualdo  
IMPORTO LAVORI Euro 843.108,81  
CATEGORIA (D.M. 16.06.2016) S.04  
PERIODO DI ESECUZIONE Giugno 2019 – agosto 2019  
STATO DI ATTUAZIONE Progetto in corso di approvazione.  
PRESTAZIONI ESEGUITE Progettazione definitiva-esecutiva, Direzione lavori.

## IDRAULICA

- 1) **COMMITTENTE**  
LOCALITA' Amministrazione comunale di Pineto (TE)  
OGGETTO Capoluogo Loc. Villa Fumosa  
Lavori di realizzazione opere rigide di difesa, ripristino e miglioramento del sistema di regimentazione delle acque superficiali  
IMPORTO LAVORI Euro 301.128,41  
CATEGORIA (D.M. 16.06.2016) D.02  
PERIODO DI ESECUZIONE 2010  
STATO DI ATTUAZIONE Lavori collaudati.  
PRESTAZIONI ESEGUITE Rilievi topografici, Indagini geognostiche, Progettazione preliminare, definitiva ed esecutiva, coordinamento sicurezza in fase di progettazione ed esecuzione, direzione lavori, misure e contabilità
- 2) **COMMITTENTE**  
LOCALITA' Beta Studio S.r.l.  
OGGETTO Campotosto (AQ)  
Aggiornamento del progetto preliminare e alla stesura dello Studio di Impatto Ambientale del "Progetto delle opere di derivazione della risorsa idrica del lago di Campotosto per l'uso plurimi nel bacino Aterno –Pescara  
PERIODO DI ESECUZIONE 2010  
STATO DI ATTUAZIONE Servizi ultimati  
PRESTAZIONI ESEGUITE Attività di studio e di indagine idrogeologica
- 3) **COMMITTENTE**  
LOCALITA' Studio galli Ingegneria S.p.A.  
OGGETTO Regione Abruzzo – Comuni di Tortoreto, Alba Adriatica e Martinsicuro  
Studio di fattibilità e implementazione progettuale degli interventi prioritari per il riassetto idraulico dei territori soggetti ai danni conseguenti agli eccezionali eventi meteorologici che hanno colpito la Provincia di Teramo il 6 e 7 ottobre 2007  
PERIODO DI ESECUZIONE Febbraio 2010 – settembre 2010  
STATO DI ATTUAZIONE Studio approvato  
PRESTAZIONI ESEGUITE Collaborazione redazione studio
- 4) **COMMITTENTE**  
LOCALITA' Studio galli Ingegneria S.p.A.  
OGGETTO Regione Abruzzo – Comuni di Tortoreto, Alba Adriatica e Martinsicuro  
Studio di fattibilità e implementazione progettuale degli interventi prioritari per il riassetto idraulico dei territori soggetti ai danni conseguenti agli eccezionali eventi meteorologici che hanno colpito la Provincia di Teramo il 6 e 7 ottobre 2007 – **Progettazione preliminare** degli interventi prioritari nel **comune di Alba Adriatica** (A1-A2-A3-A4-A5-A6-A7-A8-A9-A10-A11-A12, nel **comune di Martinsicuro** (M1-M2-M3-M4-M5-M6-M7-M8-M9-M10-M11-M12) e **comune di Tortoreto** (T1-T2-T5-T6-T7-T8-T9).  
IMPORTO LAVORI Euro 57.378.602,91  
CATEGORIA (D.M. 16.06.2016) D.02  
PERIODO DI ESECUZIONE dicembre 2010 – marzo 2011  
STATO DI ATTUAZIONE Progetti approvati  
PRESTAZIONI ESEGUITE Collaborazione alla redazione dei progetti
- 5) **COMMITTENTE**  
LOCALITA' STUDIO MAIONE ingegneri associati  
OGGETTO Regione Abruzzo – Comune di Alba Adriatica  
Interventi urgenti di raccolta delle acque meteoriche mediante opere di urbanizzazione in ambiti viari via Mazzini ed altri. **Progettazione preliminare.**  
IMPORTO LAVORI Euro 9.2365.000,00  
CATEGORIA (D.M. 16.06.2016) D.02  
PERIODO DI ESECUZIONE Gennaio 2010  
STATO DI ATTUAZIONE Progetto approvato  
PRESTAZIONI ESEGUITE Collaborazione alla redazione del progetto

- |   |  |
|---|--|
| <p><b>6) COMMITTENTE</b></p> <p>LOCALITA'</p> <p>OGGETTO</p> <p>IMPORTO LAVORI</p> <p>CATEGORIA (D.M. 16.06.2016)</p> <p>PERIODO DI ESECUZIONE</p> <p>STATO DI ATTUAZIONE</p> <p>PRESTAZIONI ESEGUITE</p> | <p><b>STUDIO MAIONE ingegneri associati</b></p> <p>Regione Abruzzo – Comune di Alba Adriatica</p> <p>Interventi urgenti di raccolta delle acque meteoriche mediante opere di urbanizzazione in ambiti viari via Mazzini ed altri. <b>Progettazione definitiva 1° LOTTO.</b></p> <p>Euro 2.656.000,00</p> <p>D.02</p> <p>luglio 2010</p> <p>Lavori collaudati</p> <p>Collaborazione alla redazione del progetto</p>   |
| <p><b>7) COMMITTENTE</b></p> <p>LOCALITA'</p> <p>OGGETTO</p> <p>IMPORTO LAVORI</p> <p>CATEGORIA (D.M. 16.06.2016)</p> <p>PERIODO DI ESECUZIONE</p> <p>STATO DI ATTUAZIONE</p> <p>PRESTAZIONI ESEGUITE</p> | <p><b>STUDIO MAIONE ingegneri associati</b></p> <p>Regione Abruzzo – Comune di Alba Adriatica</p> <p>Interventi urgenti di raccolta delle acque meteoriche mediante opere di urbanizzazione in ambiti viari via Mazzini ed altri. <b>Progettazione esecutiva e direzione lavori 1° LOTTO - 1° Stralcio.</b></p> <p>Euro 1.780.131,54</p> <p>D.02</p> <p>Gennaio 2011</p> <p>Lavori collaudati</p> <p>Coordinamento della sicurezza e salute dei lavoratori nei cantieri mobili e collaborazione alla redazione del progetto ed alla direzione dei lavori</p>   |
| <p><b>8) COMMITTENTE</b></p> <p>LOCALITA'</p> <p>OGGETTO</p> <p>IMPORTO LAVORI</p> <p>CATEGORIA (D.M. 16.06.2016)</p> <p>PERIODO DI ESECUZIONE</p> <p>STATO DI ATTUAZIONE</p> <p>PRESTAZIONI ESEGUITE</p> | <p><b>STUDIO MAIONE ingegneri associati</b></p> <p>Regione Abruzzo – Comune di Alba Adriatica</p> <p>Interventi urgenti di raccolta delle acque meteoriche mediante opere di urbanizzazione in ambiti viari via Mazzini ed altri. <b>Progettazione esecutiva e direzione lavori 1° LOTTO - 2° Stralcio.</b></p> <p>Euro 894.748,04</p> <p>D.02</p> <p>Dicembre 2011</p> <p>Lavori collaudati</p> <p>Collaborazione alla redazione del progetto ed alla direzione dei lavori</p>  |
| <p><b>9) COMMITTENTE</b></p> <p>LOCALITA'</p> <p>OGGETTO</p> <p>IMPORTO LAVORI</p> <p>CATEGORIA (D.M. 16.06.2016)</p> <p>PERIODO DI ESECUZIONE</p> <p>STATO DI ATTUAZIONE</p> <p>PRESTAZIONI ESEGUITE</p> | <p><b>Studio galli Ingegneria S.p.A.</b></p> <p>Regione Abruzzo – Comuni di Tortoreto, Alba Adriatica e Martinsicuro</p> <p>Studio di fattibilità e implementazione progettuale degli interventi prioritari per il riassetto idraulico dei territori soggetti ai danni conseguenti agli eccezionali eventi meteorologici che hanno colpito la Provincia di Teramo il 6 e 7 ottobre 2007 – <b>Progettazione preliminare, definitiva ed esecutiva, direzione lavori misure e contabilità degli interventi prioritari nel comune di Tortoreto (T3-T4).</b></p> <p>Euro 2.679.439,95</p> <p>D.02</p> <p>Settembre 2010 - Maggio 2011</p> <p>Lavori in corso</p> <p>Collaborazione alla redazione dei progetti ed alla direzione dei lavori</p> |

- 10) COMMITTENTE**  
LOCALITA' Regione Abruzzo – Comuni di Tortoreto, Alba Adriatica e Martinsicuro  
OGGETTO Studio di fattibilità e implementazione progettuale degli interventi prioritari per il riassetto idraulico dei territori soggetti ai danni conseguenti agli eccezionali eventi meteorologici che hanno colpito la Provincia di Teramo il 6 e 7 ottobre 2007 – **Progettazione definitiva** degli interventi prioritari nel **comune di Alba Adriatica** (A1-A2-A3- A5-A6-A7-A13, nel **comune di Martinsicuro** (M3-M9) e **comune di Tortoreto** (T1-T5-T6-T7-T8-T9).  
IMPORTO LAVORI Euro 27.567.983,54  
CATEGORIA (D.M. 16.06.2016) D.02  
PERIODO DI ESECUZIONE giugno 2011 – marzo 2013  
STATO DI ATTUAZIONE Progetti approvati  
PRESTAZIONI ESEGUITE Collaborazione alla redazione dei progetti
- 11) COMMITTENTE**  
LOCALITA' Versante Nord Ovest Capoluogo  
OGGETTO valutazione preliminare della pericolosità e del rischio idrogeologico  
IMPORTO LAVORI -----  
PERIODO DI ESECUZIONE 2012  
STATO DI ATTUAZIONE Servizio approvato  
PRESTAZIONI ESEGUITE Studio idraulico dei bacini
- 12) COMMITTENTE**  
LOCALITA' Versante Nord Ovest Capoluogo  
OGGETTO Opere rigide di difesa, ripristino e mitigazione del sistema di regimentazione delle acque superficiali nel versante Nord Ovest del Capoluogo  
IMPORTO LAVORI Euro 19.233.053,35  
CATEGORIA (D.M. 16.06.2016) D.02: Euro 13.098.602,57  
D.05: Euro 6.134.450,78  
PERIODO DI ESECUZIONE 2012  
STATO DI ATTUAZIONE Progetto approvato  
PRESTAZIONI ESEGUITE Progettazione preliminare
- 13) COMMITTENTE**  
LOCALITA' Comune di Porto d'Ascoli - Martinsicuro  
OGGETTO Miglioramento del deflusso idraulico del fiume Tronto in corrispondenza del ponte RFI "Linea Adriatica".  
PERIODO DI ESECUZIONE 2013  
STATO DI ATTUAZIONE Servizio approvato  
PRESTAZIONI ESEGUITE Studio di compatibilità idraulica e studio geotecnico dei rilevati arginali
- 14) COMMITTENTE**  
LOCALITA' Capoluogo  
OGGETTO Interventi di messa in sicurezza degli argini golenali del fiume Pescara in prossimità del costruendo Ponte Nuovo.  
IMPORTO LAVORI Euro 1.759.238,87  
CATEGORIA (D.M. 16.06.2016) D.02 : Euro 1.037.737,55  
S.03 : Euro 721.501,32  
PERIODO DI ESECUZIONE 2013  
STATO DI ATTUAZIONE Lavori collaudati  
PRESTAZIONI ESEGUITE Direzione Lavori, misure e contabilità, coordinamento della sicurezza in fase di esecuzione.

- |                             |  |
|-----------------------------|--|
| <b>15) COMMITTENTE</b>      | <b>Amministrazione comunale di Tortoreto (TE)</b>  |
| LOCALITA'                   | Capoluogo  |
| OGGETTO                     | Interventi di canalizzazione acque bianche   |
| IMPORTO LAVORI              | Euro 146.571,14,04   |
| CATEGORIA (D.M. 16.06.2016) | D.04   |
| PERIODO DI ESECUZIONE       | 2013   |
| STATO DI ATTUAZIONE         | Lavori collaudati.   |
| PRESTAZIONI ESEGUITE        | Progettazione definitiva ed esecutiva, coordinamento sicurezza in fase di progettazione  |
| <br>                        |  |
| <b>16) COMMITTENTE</b>      | <b>Amministrazione comunale di Tortoreto (TE)</b>  |
| LOCALITA'                   | Capoluogo  |
| OGGETTO                     | Interventi di canalizzazione acque bianche Via Arno, Via Toti e traverse   |
| IMPORTO LAVORI              | Euro 61.720,56   |
| CATEGORIA (D.M. 16.06.2016) | D.04   |
| PERIODO DI ESECUZIONE       | 2015   |
| STATO DI ATTUAZIONE         | Lavori collaudati.   |
| PRESTAZIONI ESEGUITE        | Progettazione preliminare, definitiva ed esecutiva, coordinamento sicurezza in fase di progettazione   |
| <br>                        |  |
| <b>17) COMMITTENTE</b>      | <b>Amministrazione comunale di Tortoreto (TE)</b>  |
| LOCALITA'                   | Capoluogo  |
| OGGETTO                     | Interventi di canalizzazione acque bianche tratto Via D'Annunzio, tratto via Torquato Tasso e un tratto di Lungomare mare Sirena                         |
| IMPORTO LAVORI              | Euro 79.479,33   |
| CATEGORIA (D.M. 16.06.2016) | D.04   |
| PERIODO DI ESECUZIONE       | 2015   |
| STATO DI ATTUAZIONE         | Lavori collaudati.   |
| PRESTAZIONI ESEGUITE        | Progettazione definitiva ed esecutiva, coordinamento sicurezza in fase di progettazione  |
| <br>                        |  |
| <b>18) COMMITTENTE</b>      | <b>ANAS S.p.A.</b>   |
| LOCALITA'                   | Lentella (CH)  |
| OGGETTO                     | S.S. n.650 – Comune di Lentella (CH) – interventi di sistemazione idraulica e miglioramento plano-altimetrico delle rampe di svincolo alla Km.ca 69+300. |
| IMPORTO LAVORI              | Euro 569.076,11  |
| CATEGORIA (D.M. 16.06.2016) | D.02   |
| PERIODO DI ESECUZIONE       | Novembre 2016 – dicembre 2016  |
| STATO DI ATTUAZIONE         | Servizio approvato.  |
| PRESTAZIONI ESEGUITE        | Servizio di assistenza alla progettazione esecutiva  |
| <br>                        |  |
| <b>19) COMMITTENTE</b>      | <b>Amministrazione Provinciale di Teramo</b>   |
| LOCALITA'                   | Silvi Marina   |
| OGGETTO                     | Collegamento viabile e ciclo-pedonale delle aree marine di Silvi e Città Sant'Angelo   |
| PERIODO DI ESECUZIONE       | 2013   |
| STATO DI ATTUAZIONE         | Servizio approvato   |
| PRESTAZIONI ESEGUITE        | Studio di compatibilità idraulica fiume Piomba in prossimità dei ponti ferroviario e stradale.   |



**20) COMMITTENTE**

**Regione Abruzzo \_ Servizio Genio Civile di Teramo**

LOCALITA'	Roseto Degli Abruzzi
OGGETTO	intervento di mitigazione del rischio idrogeologico sul fiume Tordino – Tratto vallivo nel comune di Roseto degli Abruzzi
IMPORTO LAVORI	Euro 947.046,12
CATEGORIA (D.M. 16.06.2016)	D.02
PERIODO DI ESECUZIONE	Febbraio 2017 – settembre 2018 (fase progettazione)
STATO DI ATTUAZIONE	Lavori ultimati e collaudati
PRESTAZIONI ESEGUITE	Progettazione preliminare, definitiva ed esecutiva, Direzione Lavori, coordinamento sicurezza in fase di progettazione

**21) COMMITTENTE**

**A.T.I. :**

- D'AGOSTINO ANGELO ANTONIO COSTRUZIONI GENERALI S.r.l. (mandataria);
- IDRI S.p.A. (mandante);
- IERVELLI COSTRUZIONI S.r.l. (mandante)

LOCALITA'	Comuni di Val Vomano- Teramo – Notaresco - Bellante – Mosciano Sant'Angelo- Giulianova
OGGETTO	Potenziamento Acquedotto del Ruzzo dal Gran Sasso Lato Teramo - Opere Di Completamento - 1° Stralcio
IMPORTO LAVORI	Euro 8.594.130,910
CATEGORIA (D.M. 16.06.2016)	D.05 : euro 4.179.486,81 S.03 : euro 4.414.644,09
PERIODO DI ESECUZIONE	Giugno 2020 -
STATO DI ATTUAZIONE	Servizio di progettazione in corso.
PRESTAZIONI ESEGUITE	Progettazione esecutiva e coordinamento sicurezza in fase di progettazione delle migliori offerte in sede di gara.

## INFRASTRUTTURE

- |  |  |
|--|--|
| <b>1) COMMITTENTE</b><br>LOCALITA'<br>OGGETTO<br>IMPORTO LAVORI<br>CATEGORIA (D.M. 16.06.2016)<br><br>PERIODO DI ESECUZIONE<br>STATO DI ATTUAZIONE<br>PRESTAZIONI ESEGUITE | <b>Provincia di Pescara</b><br>Comuni di Catignano e Civitaquana<br>Lavori di realizzazione varianti nelle località Ponte Rosso, Curva Patani e Bivio Vicoli nei comuni di Catignano e Civitaquana<br>Euro 4.699,136,27<br>V.02 : Euro 928.116,18<br>S.04 : Euro 3.587.407,13<br>S.05 : Euro 183.613,66<br>2008<br>Lavori ultimati.<br>Progettazione esecutiva |
| <b>2) COMMITTENTE</b><br>LOCALITA'<br>OGGETTO<br>PERIODO DI ESECUZIONE<br>STATO DI ATTUAZIONE<br>PRESTAZIONI ESEGUITE  | <b>ANAS S.p.A.</b><br>S.S. n.16 "Adriatica" dal Km 423+20 al Km 426+500 - Prov. Di Teramo<br>Lavori di risanamento e sistemazione del corpo stradale per visibilità plano-altimetriche.<br>2013<br>Servizio approvato<br>rilievi topografici, supporto alla progettazione esecutiva.   |
| <b>3) COMMITTENTE</b><br>LOCALITA'<br>OGGETTO<br>IMPORTO LAVORI<br>CATEGORIA (D.M. 16.06.2016)<br>PERIODO DI ESECUZIONE<br>STATO DI ATTUAZIONE<br>PRESTAZIONI ESEGUITE     | <b>Studio galli Ingegneria S.p.A.</b><br>San Pancrazio Salentino (BR)<br>Raccordo tra S.P. n.74 . Mesagne Salentino e S.P. n. 66 Erchie – San Pancrazio Salentino e la SS 7-ter ed adeguamento delle predette SS.PP.<br>€ 39.335,14<br>IB.08<br>2013<br>Servizio ultimato<br>Servizio di supporto alla progettazione impianto di illuminazione.                |
| <b>4) COMMITTENTE</b><br>LOCALITA'<br>OGGETTO<br>IMPORTO LAVORI<br>CATEGORIA (D.M. 16.06.2016)<br>PERIODO DI ESECUZIONE<br>STATO DI ATTUAZIONE<br>PRESTAZIONI ESEGUITE     | <b>Studio galli Ingegneria S.p.A.</b><br>Termini Imerese (PA)<br>Lavori Strada di collegamento Porto-SS. N. 113 – Impianto di pubblica Illuminazione.<br>€ 394.202,28<br>IB.08<br>2015<br>Servizio ultimato<br>Servizio di supporto alla progettazione esecutiva impianto di illuminazione.  |
| <b>5) COMMITTENTE</b><br>LOCALITA'<br>OGGETTO<br>IMPORTO LAVORI<br>CATEGORIA (D.M. 16.06.2016)<br>PERIODO DI ESECUZIONE<br>STATO DI ATTUAZIONE<br>PRESTAZIONI ESEGUITE     | <b>Amministrazione comunale di Bellante (TE)</b><br>Capoluogo<br>Intervento di bonifica della discarica comunale dismessa sita in Località S. Arcangelo.<br>Euro 470.076,66<br>IB.04<br>2015<br>Lavori ultimati<br>Progettazione preliminare, definitiva, esecutiva, direzione lavori, coordinamento della sicurezza in fase di progettazione e d esecuzione.  |

- 6) COMMITTENTE** **Amministrazione provinciale di Teramo**
- LOCALITA' Aprati (TE)
- OGGETTO "Interventi urgenti di messa in sicurezza e ripristino della viabilità delle infrastrutture stradali interessate dagli eccezionali eventi sismici che hanno colpito il territorio delle Regioni Lazio, Marche, Umbria e Abruzzo a partire dal giorno 24 agosto 2016 (art. 15-ter decreto legge n. 189/2016, conv. in L. n. 229/2016; OCDPC 408/20169. *Programma degli interventi per il ripristino della viabilità. 1° Stralcio. S.P. 45/A – Lavori di consolidamento del ponte di Aprati*
- IMPORTO LAVORI Euro 1.194.298,58
- CATEGORIA (D.M. 16.06.2016) S.04
- PERIODO DI ESECUZIONE 2017
- STATO DI ATTUAZIONE Progettazione approvata. Lavori ultimati
- PRESTAZIONI ESEGUITE Progettazione definitiva, esecutiva, direzione lavori, coordinamento della sicurezza in fase di progettazione ed esecuzione.
- 7) COMMITTENTE** **Amministrazione provinciale di Pescara**
- LOCALITA' Lettomanoppello
- OGGETTO "Masterplan per l'Abruzzo: Sistemazione e recupero funzionale per raggiungimento giacimento turistico/religioso S.R. 539, S.P. 58 e S.P. 60 per consentire il trasferimento delle competenze stradali a nuovo soggetto gestore [Cod. PSRA/25]
- IMPORTO LAVORI Euro 6.616.330,19
- CATEGORIA (D.M. 16.06.2016) V.03: € 3.026.152,95  
D.05: € 51.549,26  
D.02: € 629.841,08  
S.04: € 1.296.099,86  
S.05: € 1.620.051,72
- PERIODO DI ESECUZIONE 11.05.2018 -28.08.2020
- STATO DI ATTUAZIONE Servizi ultimati ed approvati
- PRESTAZIONI ESEGUITE Progetto di Fattibilità Tecnica ed Economica, Progetto Definitivo - Esecutivo

## IMPIANTI

- |  |  |
|--|--|
| <b>1) COMMITTENTE</b><br>LOCALITA'<br>OGGETTO<br>IMPORTO PROGETTO<br>CATEGORIA (D.M. 16.06.2016)<br><br>PERIODO DI ESECUZIONE<br>STATO DI ATTUAZIONE<br>PRESTAZIONI ESEGUITE | <b>Amministrazione comunale di Pineto (TE)</b><br>Fraz.ne Scerne di Pineto<br>Lavori di ristrutturazione e sistemazione ex casa parrocchiale nella frazione scerne di pineto-<br>realizzazione di una struttura a ciclo semi-residenziale ed abbattimento delle barriere architettoniche<br>Euro 198.836,16<br>E.06 : Euro 120.492,81<br>S.03 : Euro 57.940,25<br>IA.01 : Euro 6.109,56<br>IA.02 : Euro 5.966,36<br>IA.04 : Euro 8.327,15<br>2010<br>Lavori collaudati<br>Progettazione, definitiva, esecutiva, calcoli strutturali e coordinamento sicurezza in fase di<br>progettazione. |
| <b>2) COMMITTENTE</b><br>LOCALITA'<br>OGGETTO<br>IMPORTO LAVORI<br>CATEGORIA (D.M. 16.06.2016)<br><br>PERIODO DI ESECUZIONE<br>STATO DI ATTUAZIONE<br>PRESTAZIONI ESEGUITE   | <b>Di Gennaro Costruzioni S.r.l.</b><br>Tortoreto (TE)<br>Realizzazione impianti termici, idrico-sanitari, di condizionamento ed elettrico per il complesso<br>commerciale denominato Prisma<br>Euro 249.400,00<br>IA.01 : Euro 28.772,70<br>IA.02: Euro 208.449,44<br>IA.03: Euro 110.362,55<br>2010<br>Progettazione ultimata<br>Progettazione preliminare, definitiva, esecutiva, direzione lavori  |
| <b>3) COMMITTENTE</b><br>LOCALITA'<br>OGGETTO<br>IMPORTO LAVORI<br>CATEGORIA (D.M. 16.06.2016)<br><br>PERIODO DI ESECUZIONE<br>STATO DI ATTUAZIONE<br>PRESTAZIONI ESEGUITE   | <b>Refin S.p.A.</b><br>Tortoreto (TE)<br>Realizzazione impianti termici, idrico-sanitari, di condizionamento ed elettrico edificio residenziale<br>plurifamiliare<br>Euro 2.474.030,50<br>IA.01: Euro 425.185,97<br>IA.02: Euro 934.990,99<br>IA.04: Euro 887.059,36<br>2011<br>Progettazione ultimata<br>Progettazione preliminare, definitiva, esecutiva, direzione lavori   |
| <b>4) COMMITTENTE</b><br>LOCALITA'<br>OGGETTO<br>IMPORTO LAVORI<br>CATEGORIA (D.M. 16.06.2016)<br><br>PERIODO DI ESECUZIONE<br>STATO DI ATTUAZIONE<br>PRESTAZIONI ESEGUITE   | <b>DI.GE.CO. s.a.s. di Di Gennaro Flavio &amp; C.</b><br>Tortoreto (TE)<br>Realizzazione impianti termici, idro-sanitari, di condizionamento ed elettrico per il complesso<br>commerciale denominato Virgo<br>Euro 249.000,00<br>IA.01: Euro 90.508,00<br>IA.02: Euro 105.229,71<br>IA.03: Euro 123.158,26<br>2011<br>Progettazione ultimata<br>Progettazione preliminare, definitiva, esecutiva, direzione lavori   |

- 5) COMMITTENTE** **D'Adiutorio Appalti e Costruzioni S.r.l.**
- LOCALITA' Montorio al Vomano (TE)
- OGGETTO Realizzazione complesso industriale sito a Montorio al Vomano (TE) in zona Industriale – Artigianale Piane.
- IMPORTO LAVORI Euro 3.320.000,00
- CATEGORIA (D.M. 16.06.2016) E.16 :Euro 1.890.000,00  
S.03 :Euro 480.000,00  
IA.01 :Euro 38.000,00  
IA.02 : Euro 400.000,00  
IA.04 : Euro 512.000,00
- PERIODO DI ESECUZIONE 2012
- STATO DI ATTUAZIONE Lavori in corso.
- PRESTAZIONI ESEGUITE Progettazione integrale e coordinata, direzione lavori e coordinamento della sicurezza in fase di progettazione ed esecuzione.
- 
- 6) COMMITTENTE** **Amministrazione Comunale di Tortoreto (TE)**
- LOCALITA' Tortoreto
- OGGETTO Attuazione dell'OPCM 3274/2003 presso l'edificio Scuola Materna Comunale sito in via Giovanni XXIII
- IMPORTO LAVORI -----
- PERIODO DI ESECUZIONE 2012
- STATO DI ATTUAZIONE Servizio approvato.
- PRESTAZIONI ESEGUITE Verifica di vulnerabilità sismica
- 
- 7) COMMITTENTE** **ANFAS Onlus**
- LOCALITA' Giulianova (TE)
- OGGETTO Realizzazione di centro per il lavoro guidato per disabili intellettivi e relazionali Lotti 2 e 3 comprendenti centro diurno ed attrezzature sportive costituite da campo di calcio ad otto e spogliatoi.
- IMPORTO LAVORI Euro 356.800,00
- CATEGORIA (D.M. 16.06.2016) IA.01 :Euro 19.000,00  
IA.02 : Euro 22.000,00  
IA.04 : Euro 10.000,00
- PERIODO DI ESECUZIONE 2013
- STATO DI ATTUAZIONE Lavori ultimati.
- PRESTAZIONI ESEGUITE Progettazione esecutiva, direzione dei lavori.
- 
- 8) COMMITTENTE** **Del Re Massimo**
- LOCALITA' L'Aquila (AQ)
- OGGETTO Ristrutturazione ad ampliamento di fabbricato di civile abitazione.
- IMPORTO LAVORI Euro 450.000,00
- CATEGORIA (D.M. 16.06.2016) E.07 : Euro 450.000,00  
S.04 : Euro 112.500,00  
IA.01: Euro 4.500,00  
IA.02 : Euro 27.000,00  
IA.03 : Euro 22.500,00
- PERIODO DI ESECUZIONE 2016
- STATO DI ATTUAZIONE Lavori ultimati.
- PRESTAZIONI ESEGUITE Progettazione integrale e coordinata, direzione lavori e coordinamento della sicurezza in fase di progettazione ed esecuzione.

- 9) COMMITTENTE**  
LOCALITA' Giulianova (TE)  
OGGETTO Realizzazione Struttura ricettiva comprendente 16 alloggi turistici.  
IMPORTO LAVORI Euro 500.000,00  
CATEGORIA (D.M. 16.06.2016) E.04 : Euro 145.000,00  
S.04 : Euro 225.000,00  
IA.01: Euro 14.000,00  
IA.02 : Euro 56.000,00  
IA.03 : Euro 60.000,00  
PERIODO DI ESECUZIONE 2016  
STATO DI ATTUAZIONE Lavori ultimati  
PRESTAZIONI ESEGUITE Progettazione integrale e coordinata, direzione lavori e coordinamento della sicurezza in fase di progettazione ed esecuzione.
- 10) COMMITTENTE**  
LOCALITA' Giulianova (TE)  
OGGETTO Struttura ricettiva comprendente residence, alloggi turistici e n.7 unità residenziali da realizzarsi nell'ambito di lottizzazione convenzionata della zona E 2.1, comparto 1, consorzio Costa Verde..  
IMPORTO LAVORI Euro 6.884.587,00  
CATEGORIA (D.M. 16.06.2016) E.04 : Euro 2.900.000,00  
S.04 : Euro 1.600.000,00  
IA.01: Euro 362.150,00  
IA.02 : Euro 1.037.850,00  
IA.04 : Euro 984.587,00  
PERIODO DI ESECUZIONE 2016 2019  
STATO DI ATTUAZIONE Lavori ultimati.  
PRESTAZIONI ESEGUITE Progettazione preliminare, definitiva ed esecutiva, direzione lavori e coordinamento della sicurezza in fase di progettazione ed esecuzione.
- 11) COMMITTENTE**  
LOCALITA' Giulianova  
OGGETTO Realizzazione nuova caserma dei Carabinieri in Località Annunziata nel Comune di Giulianova (TE)"- LOTTO PRESTAZIONALE 1- LOTTO PRESTAZIONALE 2  
IMPORTO LAVORI Euro 1.641.145,18  
CATEGORIA (D.M. 16.06.2016) E.16 : Euro 926.701,44  
S.03 : Euro 338.268,16  
S.04 : Euro 47.501,58  
IA 01: Euro 88.781,00  
IA 02 : Euro 98.645,00  
IA 04 : Euro 217.218,51  
PERIODO DI ESECUZIONE 2017  
STATO DI ATTUAZIONE Progettazione definitiva-esecutiva approvata  
PRESTAZIONI ESEGUITE Progettazione definitiva, esecutiva e direzione operativa.
- 12) COMMITTENTE**  
LOCALITA' Castelnuovo - Castellalto (TE)  
OGGETTO Realizzazione di impianti di condizionamento relativamente al punto vendita sito in Casetlnuovo al Vomano di proprietà della COAL  
IMPORTO LAVORI Euro 25.000,00  
CATEGORIA (D.M. 16.06.2016) IA.02 : Euro 25.000,00  
PERIODO DI ESECUZIONE 2017  
STATO DI ATTUAZIONE Lavori ultimati.  
PRESTAZIONI ESEGUITE Progettazione esecutiva, direzione dei lavori.



- |                             |   |
|-----------------------------|---|
| <b>13) COMMITTENTE</b>      | <b>Amministrazione Comunale Montesilvano (PE)</b>                 |
| LOCALITA'                   | Montesilvano (PE)   |
| OGGETTO                     | Lavori di efficientamento energetico del complesso sportivo Trisi |
| IMPORTO LAVORI              | Euro 102.000,00   |
| CATEGORIA (D.M. 16.06.2016) | IA.03 : Euro 102.000,00   |
| PERIODO DI ESECUZIONE       | 2017-2018   |
| STATO DI ATTUAZIONE         | Lavori ultimati.  |
| PRESTAZIONI ESEGUITE        | Progettazione definitiva, esecutiva, direzione dei lavori.        |
- 
- |                             |  |
|-----------------------------|--|
| <b>14) COMMITTENTE</b>      | <b>Balducci Simonetta</b>  |
| LOCALITA'                   | Cologna Paese – Roseto degli Abruzzi (TE)                                |
| OGGETTO                     | Ristrutturazione ad ampliamento di fabbricato di civile abitazione       |
| IMPORTO LAVORI              | Euro 55.000,00   |
| CATEGORIA (D.M. 16.06.2016) | IA 01: Euro 6.500,00<br>IA 02 : Euro 20.000,00<br>IA 03 : Euro 28.500,00 |
| PERIODO DI ESECUZIONE       | 2017-2018  |
| STATO DI ATTUAZIONE         | Lavori ultimati.   |
| PRESTAZIONI ESEGUITE        | Progettazione definitiva, esecutiva, direzione dei lavori.               |
- 
- |                             |   |
|-----------------------------|---|
| <b>15) COMMITTENTE</b>      | <b>FCA Partecipazioni S.p.A. (TO)</b>   |
| LOCALITA'                   | Modena Via Emilia Ovest 911   |
| OGGETTO                     | Realizzazione di modifiche interne uffici per realizzazione nuove sale riunioni |
| IMPORTO LAVORI              | Euro 350.000,00   |
| CATEGORIA (D.M. 16.06.2016) | IA 01: Euro 10.000,00<br>IA 02 : Euro 15.000,00<br>IA 03 : Euro 35.000,00       |
| PERIODO DI ESECUZIONE       | 2017  |
| STATO DI ATTUAZIONE         | Opera completata  |
| PRESTAZIONI ESEGUITE        | Progettazione integrata definitiva, esecutiva e direzione lavori.               |
- 
- |                             |  |
|-----------------------------|--|
| <b>16) COMMITTENTE</b>      | <b>FCA Partecipazioni S.p.A. (TO)</b>  |
| LOCALITA'                   | Modena Via Emilia Ovest 911  |
| OGGETTO                     | Modifiche interne officina per realizzazione locali simulatore, sala armony e locali elettronici |
| IMPORTO LAVORI              | Euro 250.000,00  |
| CATEGORIA (D.M. 16.06.2016) | IA 01: Euro 5.000,00<br>IA 02 : Euro 25.000,00<br>IA 03 : Euro 25.000,00                         |
| PERIODO DI ESECUZIONE       | 2018   |
| STATO DI ATTUAZIONE         | Opera completata   |
| PRESTAZIONI ESEGUITE        | Progettazione definitiva, esecutiva e direzione lavori.  |

- |                             |   |
|-----------------------------|---|
| <b>17) COMMITTENTE</b>      | <b>FCA Partecipazioni S.p.A. (TO)</b>   |
| LOCALITA'                   | Modena Via Emilia Ovest 911   |
| OGGETTO                     | Lavori di condizionamento officina  |
| IMPORTO LAVORI              | Euro 500.000,00   |
| CATEGORIA (D.M. 16.06.2016) | IA 01: Euro 25.000,00<br>IA 02 : Euro 250.000,00<br>IA 03 : Euro 85.000,00          |
| PERIODO DI ESECUZIONE       | 2018  |
| STATO DI ATTUAZIONE         | Opera completata  |
| PRESTAZIONI ESEGUITE        | Progettazione definitiva, esecutiva e direzione lavori.                             |
| <b>18) COMMITTENTE</b>      | <b>FCA Partecipazioni S.p.A. (TO)</b>   |
| LOCALITA'                   | Modena Via Emilia Ovest 911   |
| OGGETTO                     | Lavori di realizzazione nuovo simulatore dinamico e modifica interna aree di lavoro |
| IMPORTO LAVORI              | Euro 550.000,00   |
| CATEGORIA (D.M. 16.06.2016) | IA 01: Euro 15.000,00<br>IA 02 : Euro 50.000,00<br>IA 03 : Euro 35.000,00           |
| PERIODO DI ESECUZIONE       | 2019  |
| STATO DI ATTUAZIONE         | Opera in fase di completamento  |
| PRESTAZIONI ESEGUITE        | Progettazione definitiva, esecutiva e direzione lavori.                             |
| <b>19) COMMITTENTE</b>      | <b>Di Giuseppe Silvio</b>   |
| LOCALITA'                   | Cologna Spiaggia – Roseto degli Abruzzi (TE)  |
| OGGETTO                     | Realizzazione di un nuovo fabbricato di civile abitazione                           |
| IMPORTO LAVORI              | Euro 550.000,00   |
| CATEGORIA (D.M. 16.06.2016) | IA 02 : Euro 7.000,00<br>IA 03 : Euro 18.000,00<br>IA 03 : Euro 27.500,00           |
| PERIODO DI ESECUZIONE       | 2019  |
| STATO DI ATTUAZIONE         | Opera completata  |
| PRESTAZIONI ESEGUITE        | Progettazione definitiva, esecutiva e direzione lavori.                             |
| <b>20) COMMITTENTE</b>      | <b>FCA Partecipazioni S.p.A. (TO)</b>   |
| LOCALITA'                   | Roma Motor Village Via della Magliana (Roma)  |
| OGGETTO                     | Capitolato tecnico e direzione lavori per allestimento officina meccanica           |
| IMPORTO LAVORI              | Euro 3.400.000,00   |
| CATEGORIA (D.M. 16.06.2016) | IA 02 : Euro 200.000,00<br>IA 03 : Euro 400.000,00<br>IA 03 : Euro 300.000,00       |
| PERIODO DI ESECUZIONE       | 2018-2020   |
| STATO DI ATTUAZIONE         | Opera in corso di esecuzione  |
| PRESTAZIONI ESEGUITE        | Progettazione esecutiva per redazione capitolati e direzione lavori.                |
| <b>21) COMMITTENTE</b>      | <b>FCA Partecipazioni S.p.A. (TO)</b>   |
| LOCALITA'                   | Roma Motor Village Viale Manzoni  |
| OGGETTO                     | Impianto di estrazione forzata fumi e calore ed allarme incendio autorimessa        |
| IMPORTO LAVORI              | Euro 250.000,00   |
| CATEGORIA (D.M. 16.06.2016) | IA 02 : Euro 195.000,00<br>IA 03 : Euro 55.000,00                                   |
| PERIODO DI ESECUZIONE       | 2019  |
| STATO DI ATTUAZIONE         | Opera completata  |
| PRESTAZIONI ESEGUITE        | Progettazione definitiva, esecutiva e direzione lavori.                             |

- |  |   |
|--|---|
| <p><b>22) COMMITTENTE</b></p> <p>LOCALITA'</p> <p>OGGETTO</p> <p>IMPORTO LAVORI</p> <p>CATEGORIA (D.M. 16.06.2016)</p> <p>PERIODO DI ESECUZIONE</p> <p>STATO DI ATTUAZIONE</p> <p>PRESTAZIONI ESEGUITE</p> | <p><b>FCA Partecipazioni S.p.A. (TO)</b></p> <p>Roma Motor Village Viale Manzoni</p> <p>Impianto di ricambio aria primaria per sale corsi di formazione</p> <p>Euro 33.000,00</p> <p>IA 02 : Euro 28.000,00</p> <p>IA 03 : Euro 5.000,00</p> <p>2019</p> <p>Opera completata</p> <p>Progettazione definitiva, esecutiva e direzione lavori.</p>   |
| <p><b>23) COMMITTENTE</b></p> <p>LOCALITA'</p> <p>OGGETTO</p> <p>IMPORTO LAVORI</p> <p>CATEGORIA (D.M. 16.06.2016)</p> <p>PERIODO DI ESECUZIONE</p> <p>STATO DI ATTUAZIONE</p> <p>PRESTAZIONI ESEGUITE</p> | <p><b>Brick s.r.l-Conad Adriatico (AP)</b></p> <p>San Giovanni Teatino (CH)</p> <p>Realizzazione di impianti elettrici e meccanici a servizio del nuovo punto vendita Conad</p> <p>Euro 200.000,00</p> <p>IA 01: Euro 25.000,00</p> <p>IA 02 : Euro 85.000,00</p> <p>IA 03 : Euro 90.000,00</p> <p>2019</p> <p>Opera appaltata ed in corso di esecuzione</p> <p>Progettazione definitiva, esecutiva e direzione lavori.</p>                                   |
| <p><b>24) COMMITTENTE</b></p> <p>LOCALITA'</p> <p>OGGETTO</p> <p>IMPORTO LAVORI</p> <p>CATEGORIA (D.M. 16.06.2016)</p> <p>PERIODO DI ESECUZIONE</p> <p>STATO DI ATTUAZIONE</p> <p>PRESTAZIONI ESEGUITE</p> | <p><b>Brick s.r.l-Conad Adriatico (AP)</b></p> <p>Villa Pigna di Ascoli Piceno (AP)</p> <p>Nuova distribuzione interna e impianti meccanici, frigo alimentare ed elettrici relativi al punto vendita Conad sito in località Villa Pigna</p> <p>Euro 60.000,00</p> <p>IA 01: Euro 10.000,00</p> <p>IA 02 : Euro 10.000,00</p> <p>IA 03 : Euro 40.000,00</p> <p>2019</p> <p>Opera completata</p> <p>Progettazione definitiva, esecutiva e direzione lavori.</p> |
| <p><b>25) COMMITTENTE</b></p> <p>LOCALITA'</p> <p>OGGETTO</p> <p>IMPORTO LAVORI</p> <p>CATEGORIA (D.M. 16.06.2016)</p> <p>PERIODO DI ESECUZIONE</p> <p>STATO DI ATTUAZIONE</p> <p>PRESTAZIONI ESEGUITE</p> | <p><b>Maserati S.p.A</b></p> <p>Viale Ciro Menotti 322, Modena (MO)</p> <p>Nuova linea di produzione internamente al fabbricato montaggio e sostituzione di policarbonati sui lucernai di copertura</p> <p>Euro 10.000.000,00</p> <p>2019 - 2020</p> <p>Opere in corso di realizzazione</p> <p>Coordinamento della sicurezza in fase di progettazione ed esecuzione</p>   |
| <p><b>26) COMMITTENTE</b></p> <p>LOCALITA'</p> <p>OGGETTO</p> <p>IMPORTO LAVORI</p> <p>CATEGORIA (D.M. 16.06.2016)</p> <p>PERIODO DI ESECUZIONE</p> <p>STATO DI ATTUAZIONE</p> <p>PRESTAZIONI ESEGUITE</p> | <p><b>Maserati S.p.A</b></p> <p>Viale Ciro Menotti 322, Modena (MO)</p> <p>Nuova linea verniciatura scocche colori speciali internamente al Fabbricato finizione e sostituzione di policarbonati sui lucernai di Copertura</p> <p>Euro 4.000.000,00</p> <p>2019 - 2020</p> <p>Opere in corso di realizzazione</p> <p>Coordinamento della sicurezza in fase di progettazione ed esecuzione</p>   |

- 27) COMMITTENTE**  
LOCALITA' Maserati S.p.A  
OGGETTO Viale Ciro Menotti 322, Modena (MO)  
IMPORTO LAVORI Nuovo box carteggiatura e mascheratura della scocca parti mobili per modello M240  
Euro 700.000,00  
CATEGORIA (D.M. 16.06.2016)  
PERIODO DI ESECUZIONE 2019 - 2020  
STATO DI ATTUAZIONE Opere in corso di realizzazione  
PRESTAZIONI ESEGUITE Coordinamento della sicurezza in fase di progettazione ed esecuzione
- 28) COMMITTENTE**  
LOCALITA' Fater S.p.A  
OGGETTO Via Mare Adriatico 122 Villa Raspa Spoltore (PE)  
IMPORTO LAVORI Nuova sede direzionale e produttiva Fater S.p.A.  
CATEGORIA (D.M. 16.06.2016)  
PERIODO DI ESECUZIONE 2019 - 2020  
STATO DI ATTUAZIONE Opere ultimate  
PRESTAZIONI ESEGUITE Redazione di Esame progetto, Scia, Certificazioni ai fini antincendio
- 29) COMMITTENTE**  
LOCALITA' Leonardo s.r.l-Conad Adriatico (AP)  
OGGETTO Montesilvano (PE)  
Ristrutturazione interna del punto vendita ex ipersimply sito nel Comune di Montesilvano (pe) nella struttura commerciale denominata 'porto allegro'  
IMPORTO LAVORI Euro 108.000,00  
CATEGORIA (D.M. 16.06.2016) IA 01: Euro 20.000,00  
IA 02 : Euro 18.000,00  
IA 03 : Euro 70.000,00  
PERIODO DI ESECUZIONE 2020  
STATO DI ATTUAZIONE Opera completata  
PRESTAZIONI ESEGUITE Progettazione definitiva, esecutiva pratica vigili del fuoco, coordinamento della sicurezza e direzione lavori.
- 30) COMMITTENTE**  
LOCALITA' Leonardo s.r.l-Conad Adriatico (AP)  
OGGETTO Silvi (TE)  
Ristrutturazione interna del punto vendita superstore conad (ex ipersimply) sito nel comune di silvi (te)  
IMPORTO LAVORI Euro 108.000,00  
CATEGORIA (D.M. 16.06.2016) IA 01: Euro 65.000,00  
IA 02 : Euro 40.000,00  
IA 03 : Euro 151.900,00  
PERIODO DI ESECUZIONE 2020  
STATO DI ATTUAZIONE Opera completata  
PRESTAZIONI ESEGUITE Progettazione definitiva, esecutiva, pratica vigili del fuoco e direzione lavori.
- 31) COMMITTENTE**  
LOCALITA' Leonardo s.r.l-Conad Adriatico (AP)  
OGGETTO Villa Rosa di Martinsicuro (TE)  
Ristrutturazione interna del punto vendita TODIS sito nel Comune di Martinsicuro in località Villa Rosa  
IMPORTO LAVORI Euro 35.000,00  
CATEGORIA (D.M. 16.06.2016) IA 01: Euro 10.000,00  
IA 02 : Euro 5.000,00  
IA 03 : Euro 20.000,00  
PERIODO DI ESECUZIONE 2020  
STATO DI ATTUAZIONE Opera in corso id realizzazione  
PRESTAZIONI ESEGUITE Progettazione definitiva, esecutiva pratica vigili del fuoco, coordinamento della sicurezza e direzione lavori.

- 32) COMMITTENTE** **FCA Partecipazioni S.p.A. (TO)**  
**LOCALITA'** Modena Via Emilia Ovest 911  
**OGGETTO** Installazione container stoccaggio batterie in quarantena  
**IMPORTO LAVORI** Euro 110.000,00  
**CATEGORIA (D.M. 16.06.2016)** IA 01: Euro 15.000,00  
IA 02 : Euro 18.000,00  
IA 03 : Euro 35.000,00  
**PERIODO DI ESECUZIONE** 2020  
**STATO DI ATTUAZIONE** Opera in fase di esecuzione  
**PRESTAZIONI ESEGUITE** Progettazione definitiva, esecutiva e direzione lavori.
- 33) COMMITTENTE** **FCA Partecipazioni S.p.A. (TO)**  
**LOCALITA'** Modena Via Emilia Ovest 911  
**OGGETTO** Impianti di condizionamento cucina ristorante, quadri elettrici, locale trasformatori e varie  
**IMPORTO LAVORI** Euro 225.000,00  
**CATEGORIA (D.M. 16.06.2016)** IA 01: Euro 20.000,00  
IA 02 : Euro 125.000,00  
IA 03 : Euro 80.000,00  
**PERIODO DI ESECUZIONE** 2020  
**STATO DI ATTUAZIONE** Opera in fase di esecuzione  
**PRESTAZIONI ESEGUITE** Progettazione definitiva, esecutiva e direzione lavori.
- 34) COMMITTENTE** **Danfra S.r.l.**  
**LOCALITA'** Via Vespucci Pescara (PE)  
**OGGETTO** Progetto per lavori di integrale demolizione e costruzione di nuovo fabbricato, ai sensi della legge regionale 49/2012, di un fabbricato sito in via L. Vespucci n. 47, censito al Catasto Fabbricati al foglio 27/A, part. 36/2.  
**IMPORTO LAVORI** Euro 190.000,00  
**CATEGORIA (D.M. 16.06.2016)** IA 01: Euro 20.000,00  
IA 02 : Euro 90.000,00  
IA 03 : Euro 80.000,00  
**PERIODO DI ESECUZIONE** 2019 - 2020  
**STATO DI ATTUAZIONE** Opera in fase di appalto  
**PRESTAZIONI ESEGUITE** Progettazione definitiva, esecutiva e direzione lavori.

## DIREZIONE TECNICA DI CANTIERE

- |                             |   |
|-----------------------------|---|
| <b>1) COMMITTENTE</b>       | <b>Tecnoappalti S.r.l.</b>  |
| LOCALITA'                   | Torino Mirafiori  |
| OGGETTO                     | Riqualficazione officina 82 - per conto della Fiat Group Automobiles S.p.A.   |
| IMPORTO LAVORI              | Euro 26.000.000,00  |
| PERIODO DI ESECUZIONE       | 2012  |
| STATO DI ATTUAZIONE         | Lavori ultimati.  |
| PRESTAZIONI ESEGUITE        | Consulenza Direzione tecnica di cantiere.   |
| <br><b>2) COMMITTENTE</b>   | <br><b>Tecnoappalti S.r.l.</b>  |
| LOCALITA'                   | Stabilimento SATA MELFI (PZ)  |
| OGGETTO                     | Ampliamento fabbricato Lastratura/Stampaggio (483) di FIAT GROUP AUTOMOBILIES S.p.A.  |
| IMPORTO LAVORI              | Euro 4.400.000,00   |
| CATEGORIA (D.M. 16.06.2016) | -----   |
| PERIODO DI ESECUZIONE       | 2013  |
| STATO DI ATTUAZIONE         | Lavori ultimati   |
| PRESTAZIONI ESEGUITE        | Consulenza Direzione tecnica di cantiere.   |
| <br><b>3) COMMITTENTE</b>   | <br><b>Tecnoappalti S.r.l.</b>  |
| LOCALITA'                   | Stabilimento SATA MELFI (PZ)  |
| OGGETTO                     | Ampliamento fabbricato Montaggio (101-102) di FIAT GROUP AUTOMOBILIES S.p.A.  |
| IMPORTO LAVORI              | Euro 4.700.000,00   |
| CATEGORIA (D.M. 16.06.2016) | -----   |
| PERIODO DI ESECUZIONE       | 2013  |
| STATO DI ATTUAZIONE         | Lavori ultimati   |
| PRESTAZIONI ESEGUITE        | Consulenza Direzione tecnica di cantiere.   |
| <br><b>4) COMMITTENTE</b>   | <br><b>Tecnoappalti S.r.l.</b>  |
| LOCALITA'                   | SEVEL S.p.A. – stabilimento Val di Sangro – Atessa (CH)   |
| OGGETTO                     | Chiusura tettoie aperte per area di sequenziamento montaggio di FIAT GROUP AUTOMOBILIES S.p.A.  |
| IMPORTO LAVORI              | Euro 2.600.000,00   |
| CATEGORIA (D.M. 16.06.2016) | -----   |
| PERIODO DI ESECUZIONE       | 2013  |
| STATO DI ATTUAZIONE         | Lavori ultimati   |
| PRESTAZIONI ESEGUITE        | Consulenza Direzione tecnica di cantiere.   |
| <br><b>5) COMMITTENTE</b>   | <br><b>Tecnoappalti S.r.l.</b>  |
| LOCALITA'                   | Modena (MO)   |
| OGGETTO                     | Intervento di ristrutturazione dei fabbricati e relativa area esterna del comprensorio industriale stabilimento ex IRIBUS. Lotto 2-3-4. |
| IMPORTO LAVORI              | Euro 12.000.000,00  |
| CATEGORIA (D.M. 16.06.2016) | -   |
| PERIODO DI ESECUZIONE       | Anno 2014   |
| STATO DI ATTUAZIONE         | Lavori ultimati   |
| PRESTAZIONI ESEGUITE        | Consulenza Direzione tecnica di cantiere  |





## CERTIFICATO n° 1923

Si certifica che il Sistema di Gestione dell'organizzazione:

**GEINA S.r.l.**

Sede Legale: Via Santa Maria dell'Arco, snc - 64023 Mosciano Sant'Angelo (TE)

È stato verificato ed è risultato conforme alla norma:

**UNI EN ISO 9001:2015**

Nell'unità operativa di:

Via Santa Maria dell'Arco, snc - 64023 Mosciano Sant'Angelo (TE)

Per le seguenti attività:

Ricerca, progettazione ed erogazione di servizi di ingegneria ed architettura. (Ea 34)  
Research, design and provision of engineering and architectural services. (Ea 34)

La validità del presente certificato è soggetta all'esito positivo delle verifiche periodiche condotte sul Sistema di Gestione a fronte della norma di riferimento come previsto dal regolamento di certificazione.

Data prima emissione  
10/09/2018

Data Emissione corrente  
n° 2 del 09/09/2021

Data di scadenza  
09/09/2024

  
\_\_\_\_\_  
Presidente C.d.A.  
Quaser Certificazioni S.r.l.



SGQ N° 020A

Membro degli Accordi di Mutuo  
Riconoscimento EA, IAF e ILAC.



Per informazioni circa eventuali variazioni intervenute nello stato della certificazione di cui al presente certificato, contattare QUASER CERTIFICAZIONI S.r.l. (telefono 0267479254 - indirizzo e-mail [info@quasercert.com](mailto:info@quasercert.com)) o consultare la banca dati presente sul sito.

## DICHIARAZIONE SOSTITUTIVA

Il sottoscritto Ing. Pierantonio Cascioli nato a S. Omero (TE) il 17.01.1960, CODICE FISCALE CSCPNT60A17I348Y, e residente a Giulianova in via Gramsci, 33 nella sua qualità di Legale Rappresentante della società di Ingegneria Geina S.r.l. con sede in Mosciano S. Angelo alla Via Santa Maria dell'Arco, snc, Codice Fiscale e Partita Iva n. 01667400673 tel. 085.8071266 cell. 345-5341904 fax 085.8071266 PEC [info@pec.geina.it](mailto:info@pec.geina.it),

ai sensi degli artt.46 e 47 del D.P.R. 445/00, consapevole delle sanzioni penali previste dall'art.76 del citato D.P.R. per le ipotesi di falsità in atti e dichiarazioni mendaci ivi indicate:

DICHIARA

CHE I SERVIZI ELENCATI NEL PRESENTE CURRICULUM SONO STATI EFFETTIVAMENTE DALLA SOCIETA' GEINA S.R.L.

Mosciano Sant'Angelo, 05.10.2021

 **GEINA S.r.l.**  
Via Santa Maria dell'Arco  
64023 Mosciano S. Angelo (TE)  
Cod. Fisc e Part. IVA 01667400673  
Tel. 085.8071266 - Fax 085.8071933  
e-mail: [info@geina.it](mailto:info@geina.it)

**Geina S.r.l.**  
*Il Legale Rappresentante*  
*Dott. Ing. Pierantonio Cascioli*